



FORMATO																																																																																																																																																				
LISTA DE CHEQUEO PARA VERIFICACIÓN DE AVALÚOS																																																																																																																																																				
CÓDIGO	PROCESO	VERSIÓN																																																																																																																																																		
FO-GP-18	GESTIÓN PREDIAL	2.0																																																																																																																																																		
<p>Nombre del funcionario que realiza la verificación: <u>Nelly Rocio Olave Ballesteros</u></p> <p>Empresa Contratista: <u>UNIDAD ADMINISTRATIVA ESPECIAL DE CATASTRO DISTRITAL</u></p> <p>Número de consecutivo de avalúo y/o R.T.: <u>52647</u></p> <p>Fecha: <u>17-mar-23</u></p> <p>Conforme a los parámetros y criterios del Decreto 1420 de 1998, la Resolución 620 del 2008, Ley 1682 de 2013 y demás normas que le apliquen en el tema valuatorio, se precisa que el informe técnico presenta la siguiente información:</p> <p><i>Marque con una x según lo solicitado en el informe técnico del avalúo</i></p> <table border="1"> <thead> <tr> <th>Nº</th> <th>CONTENIDO DEL INFORME TÉCNICO DEL AVALÚO</th> <th>SI</th> <th>NO</th> <th>NO APLICA</th> </tr> </thead> <tbody> <tr><td>1</td><td>Dirección del inmueble</td><td>X</td><td></td><td></td></tr> <tr><td>2</td><td>Nombre de(los) propietario(s)</td><td></td><td></td><td>X</td></tr> <tr><td>3</td><td>Matrícula(s) inmobiliaria(s)</td><td>X</td><td></td><td></td></tr> <tr><td>4</td><td>CHIP (Código único de identificación predial).</td><td>X</td><td></td><td></td></tr> <tr><td>5</td><td>Solicitante del avalúo</td><td>X</td><td></td><td></td></tr> <tr><td>6</td><td>Cédula catastral</td><td>X</td><td></td><td></td></tr> <tr><td>7</td><td>Linderos</td><td>X</td><td></td><td></td></tr> <tr><td>8</td><td>Descripción general del sector donde se encuentra ubicado el inmueble</td><td>X</td><td></td><td></td></tr> <tr><td>9</td><td>Número de escritura, fecha, notaría y ciudad</td><td></td><td></td><td>X</td></tr> <tr><td>10</td><td>Copia del plano de predio o predios</td><td>X</td><td></td><td></td></tr> <tr><td>11</td><td>Reglamentación urbanística</td><td>X</td><td></td><td></td></tr> <tr><td>12</td><td>Destinación económica (Uso actual del inmueble)</td><td>X</td><td></td><td></td></tr> <tr><td>13</td><td>Áreas privadas y áreas unitarias por terreno y construcción según R.T.</td><td>X</td><td></td><td></td></tr> <tr><td>14</td><td>Localización</td><td>X</td><td></td><td></td></tr> <tr><td>15</td><td>Topografía</td><td>X</td><td></td><td></td></tr> <tr><td>16</td><td>Forma del inmueble</td><td>X</td><td></td><td></td></tr> <tr><td>17</td><td>Método de avalúo según Resolución 620 de 2008: Método comparación de mercado, método de capitalización de las rentas o ingresos, método de costo de reposición, método (técnica) residual.</td><td>X</td><td></td><td></td></tr> <tr><td>18</td><td>Cuadros estadísticos de: Método comparación de mercado, método de capitalización de las rentas o ingresos, método de costo de reposición, método (técnica) residual, encuestas.</td><td>X</td><td></td><td></td></tr> <tr><td>19</td><td>Porcentaje de coeficiente de variación inferior al 7.5%</td><td>X</td><td></td><td></td></tr> <tr><td>20</td><td>Estimación del coeficiente de asimetría</td><td>X</td><td></td><td></td></tr> <tr><td>21</td><td>Limites superior e inferior</td><td>X</td><td></td><td></td></tr> <tr><td>22</td><td>Dotación de infraestructura de servicios</td><td>X</td><td></td><td></td></tr> <tr><td>23</td><td>Características agrológicas del suelo, (en caso de que el inmueble este en suelo rural)</td><td></td><td></td><td>X</td></tr> <tr><td>24</td><td>Estratificación</td><td>X</td><td></td><td></td></tr> <tr><td>25</td><td>Sistema constructivo de la estructura del inmueble</td><td></td><td></td><td>X</td></tr> <tr><td>26</td><td>Especificaciones de la construcción por la calidad y característica de los materiales.</td><td></td><td></td><td>X</td></tr> <tr><td>27</td><td>Descripción de la construcción por sus espacios (número de alcobas, baños, patios, entre otros)</td><td></td><td></td><td>X</td></tr> <tr><td>28</td><td>Estado de conservación y mantenimiento.</td><td></td><td></td><td>X</td></tr> </tbody> </table>				Nº	CONTENIDO DEL INFORME TÉCNICO DEL AVALÚO	SI	NO	NO APLICA	1	Dirección del inmueble	X			2	Nombre de(los) propietario(s)			X	3	Matrícula(s) inmobiliaria(s)	X			4	CHIP (Código único de identificación predial).	X			5	Solicitante del avalúo	X			6	Cédula catastral	X			7	Linderos	X			8	Descripción general del sector donde se encuentra ubicado el inmueble	X			9	Número de escritura, fecha, notaría y ciudad			X	10	Copia del plano de predio o predios	X			11	Reglamentación urbanística	X			12	Destinación económica (Uso actual del inmueble)	X			13	Áreas privadas y áreas unitarias por terreno y construcción según R.T.	X			14	Localización	X			15	Topografía	X			16	Forma del inmueble	X			17	Método de avalúo según Resolución 620 de 2008: Método comparación de mercado, método de capitalización de las rentas o ingresos, método de costo de reposición, método (técnica) residual.	X			18	Cuadros estadísticos de: Método comparación de mercado, método de capitalización de las rentas o ingresos, método de costo de reposición, método (técnica) residual, encuestas.	X			19	Porcentaje de coeficiente de variación inferior al 7.5%	X			20	Estimación del coeficiente de asimetría	X			21	Limites superior e inferior	X			22	Dotación de infraestructura de servicios	X			23	Características agrológicas del suelo, (en caso de que el inmueble este en suelo rural)			X	24	Estratificación	X			25	Sistema constructivo de la estructura del inmueble			X	26	Especificaciones de la construcción por la calidad y característica de los materiales.			X	27	Descripción de la construcción por sus espacios (número de alcobas, baños, patios, entre otros)			X	28	Estado de conservación y mantenimiento.			X
Nº	CONTENIDO DEL INFORME TÉCNICO DEL AVALÚO	SI	NO	NO APLICA																																																																																																																																																
1	Dirección del inmueble	X																																																																																																																																																		
2	Nombre de(los) propietario(s)			X																																																																																																																																																
3	Matrícula(s) inmobiliaria(s)	X																																																																																																																																																		
4	CHIP (Código único de identificación predial).	X																																																																																																																																																		
5	Solicitante del avalúo	X																																																																																																																																																		
6	Cédula catastral	X																																																																																																																																																		
7	Linderos	X																																																																																																																																																		
8	Descripción general del sector donde se encuentra ubicado el inmueble	X																																																																																																																																																		
9	Número de escritura, fecha, notaría y ciudad			X																																																																																																																																																
10	Copia del plano de predio o predios	X																																																																																																																																																		
11	Reglamentación urbanística	X																																																																																																																																																		
12	Destinación económica (Uso actual del inmueble)	X																																																																																																																																																		
13	Áreas privadas y áreas unitarias por terreno y construcción según R.T.	X																																																																																																																																																		
14	Localización	X																																																																																																																																																		
15	Topografía	X																																																																																																																																																		
16	Forma del inmueble	X																																																																																																																																																		
17	Método de avalúo según Resolución 620 de 2008: Método comparación de mercado, método de capitalización de las rentas o ingresos, método de costo de reposición, método (técnica) residual.	X																																																																																																																																																		
18	Cuadros estadísticos de: Método comparación de mercado, método de capitalización de las rentas o ingresos, método de costo de reposición, método (técnica) residual, encuestas.	X																																																																																																																																																		
19	Porcentaje de coeficiente de variación inferior al 7.5%	X																																																																																																																																																		
20	Estimación del coeficiente de asimetría	X																																																																																																																																																		
21	Limites superior e inferior	X																																																																																																																																																		
22	Dotación de infraestructura de servicios	X																																																																																																																																																		
23	Características agrológicas del suelo, (en caso de que el inmueble este en suelo rural)			X																																																																																																																																																
24	Estratificación	X																																																																																																																																																		
25	Sistema constructivo de la estructura del inmueble			X																																																																																																																																																
26	Especificaciones de la construcción por la calidad y característica de los materiales.			X																																																																																																																																																
27	Descripción de la construcción por sus espacios (número de alcobas, baños, patios, entre otros)			X																																																																																																																																																
28	Estado de conservación y mantenimiento.			X																																																																																																																																																

FORMATO					
LISTA DE CHEQUEO PARA VERIFICACIÓN DE AVALÚOS					
CÓDIGO	PROCESO	VERSIÓN			
FO-GP-18	GESTIÓN PREDIAL	2.0			
29	Edad aproximada de la construcción. (tiempo de construido)				X
30	Número de pisos de la construcción.				X
31	Funcionalidad del inmueble, después de la afectación.				X
32	Características de las áreas comunes. (Solo en caso de P.H.)				X
33	Consideraciones para la estimación de valor.	X			
34	Fotografías que permitan identificar claramente el predio que contenga cada una de las construcciones y/o anexos y/o instalaciones especiales del predio de acuerdo con el RT.	X			
35	Valor de cada una de las construcciones de acuerdo con el R.T.				X
36	Valor total estimado del inmueble (terreno, construcciones, área afectada, área restante)	X			
37	Concepto de la afectación para determinar la compra parcial o total según sea el caso.				X
38	Memoria de cálculo que soporte el valor asignado al inmueble.	X			
39	Firma del representante legal y del evaluador actuante.	X			
OBSERVACIONES					
<p>Cumple con lo establecido en el Decreto 1420 de 1998 y la Resolución 620 de 2008 del IGAC.</p> <p style="text-align: right;"><i>Nelly Zouaï</i></p>					
<p>Fecha solicitud revisión: <u>16/03/2023</u></p> <p>Fecha recibo revisión: _____</p> <p>Fecha solicitud impugnación: _____</p> <p>Fecha recibo impugnación: _____</p>					

FORMATO		
REQUERIMIENTOS ATENCION AL CIUDADANO		
CÓDIGO	PROCESO	VERSIÓN
FO-SC-04	Gestión Social y Participación Ciudadana	4



INSTITUTO DE DESARROLLO URBANO www.idu.gov.co Correo electrónico: atnciudadano@idu.gov.co Calle 22 No.6-27 Tel 3386660 - 3387555 - 3412214 Fax: 4443037	Requerimiento IDU No: Radicado BTE No: Radicado ORFEO No: 20235260417452 	Podrá validar este documento leyendo el siguiente código QR:
--	---	---

Fecha de Radicado AAAA/MM/DD	2023-03-15	Canal de Recepción	
Remitente	UNIDAD ADMINISTRATIVA ESPECIAL DE CATASTRO DISTRITAL UAEC ()	Radicado Bogotá te Escucha	
Interesado		Documento de identidad	9001277689
Dirección de correspondencia	AVENIDA CARRERA 30 25 90 TORRE A PISOS 11 Y 12 TORRE B PISO 2 (D.C./BOGOTA)	datos de contacto	
Dirección del requerimiento	-.- (/)	Barrio / Localidad	/
No Contrato de Obra / No Contrato de Interventoría		Tipo de Requerimiento	
Criterio		Subcriterio	

Descripción del Requerimiento
CONTRATO IDU-1674-2021-RESPUESTA A SOLICITUD ELABORACION DE AVALUO COMERCIAL RT 52647
Seguimiento

Objeto del contrato	Datos de Contacto del Punto IDU	
	Residente social	
	Dirección	
	Teléfono	
	Email	
	Horario de atención	

RECIBIO A SATISFACCIÓN	ATENDIÓ	APROBÓ
	472 - INGRY ESTRELLA CASTRO PEREZ	
CIUDADANO	Residente Social - CONTRATISTA	Residente Social - INTERVENTORIA

Al suministrar la información solicitada en este formato, usted está autorizando el manejo de sus datos de acuerdo con la Política de Protección de Datos Personales del IDU que se encuentra publicada en www.idu.gov.co. Para consultas, rectificación, supresión o actualización de datos personales, comuníquese a través del correo electrónico atnciudadano@idu.gov.co. Lo anterior en cumplimiento de la Ley 1581 de 2012.



Ingry Castro <472ingrycastro@gmail.com>

Fwd: INFORME AVALUO 2023-69 RT 52647

2 mensajes

Servicios Postales Nacionales SA <servicios.472@idu.gov.co>
Para: Ingry Castro <472ingrycastro@gmail.com>

15 de marzo de 2023, 14:28

----- Forwarded message -----

De: **Correspondencia IDU** <correspondencia@idu.gov.co>
Date: mié, 15 mar 2023 a la(s) 14:07
Subject: Fwd: INFORME AVALUO 2023-69 RT 52647
To: Servicios Postales Nacionales SA <servicios.472@idu.gov.co>

Buenas tardes, reenvío para radicar.
Cordial saludo,

----- Forwarded message -----

De: **Avaluos Comerciales** <avaluoscomerciales@catastrobogota.gov.co>
Date: mié, 15 mar 2023 a las 13:33
Subject: INFORME AVALUO 2023-69 RT 52647
To: Correspondencia IDU <correspondencia@idu.gov.co>
Cc: nestor.cruz@idu.gov.co <nestor.cruz@idu.gov.co>

Señores

INSTITUTO DE DESARROLLO URBANO (IDU)

Respetuoso saludo.

El presente mensaje tiene adjunta una comunicación electrónica. Favor mencionar nuestro radicado en su respuesta.

Esta dirección de e-mail es utilizada solamente para envíos automáticos de la Unidad Administrativa Especial de Catastro Distrital. Por favor NO conteste NI presente consultas, solicitudes y/o aclaraciones por este correo electrónico ya que no podrán ser atendidas.

Cualquier solicitud de información o aclaración adicional, con gusto será atendida a través de la línea telefónica 601-2347600 Extensión 7600 o en el chat de la página Web de la Entidad www.catastrobogota.gov.co. Recuerde que para radicación de trámites y generación de certificaciones, la Unidad dispone del aplicativo catastro en línea al que se puede acceder mediante el enlace <https://catastroenlinea.catastrobogota.gov.co/cel/#/home>, así mismo si requiere atención personalizada puede solicitar su cita presencial o virtual a través de la aplicación agenda a un click dispuesta en el enlace <https://www.catastrobogota.gov.co/index.php/agenda/inicio-agenda>.

Atentamente,

AVALUOS COMERCIALES

Subgerencia Información Económica

--

CORRESPONDENCIA

Subdirección Técnica de Recursos Físicos

Instituto de Desarrollo Urbano - IDU

Calle 22 # 6 27 – CP: 110311

Teléfono: (57) (1) PBX 3386660 ext. 1105-1119-1147

correspondencia@idu.gov.co

--

Servicios Postales Nacionales 4-72**Contrato idu-1540-201**

Instituto de Desarrollo Urbano - IDU

Teléfono: (57) (1) PBX 3445000-3386660

3 archivos adjuntos**OFICIO_APROBACION 2023-69 F.pdf**

175K

**INFORME TECNICO_2023-69.pdf**

15850K

**2023-69_IND F.pdf**

2726K

Ingry Castro <472ingrycastro@gmail.com>

Para: Servicios Postales Nacionales SA <servicios.472@idu.gov.co>

15 de marzo de 2023, 15:19

20235260417452 DESCARGAR ANEXOS

[Texto citado oculto]

2 archivos adjuntos**INFORME TECNICO_2023-69.pdf**

15850K

**2023-69_IND F.pdf**

2726K

UNIDAD ADMIN. CATASTRO DISTRITAL 07-03-2023 17:11:34

Al Contestar Cite Este Nr.:2023EE9510 Fol:1 Anex:1

ORIGEN: SUBGERENCIA DE INFORMACION ECONOMICA

DESTINO: INSTITUTO DE DESARROLLO URBANO (IDU)

ASUNTO: Respuesta Solicitud de Avalúo RT: 52647 Rad.UAEC.D. . Proyecto Avalúo

OBS: Rad.20223251869041 Se anexa 1 carpeta - Avalúo 2023-69

Doctor(a)

MARÍA DEL PILAR GRAJALES RESTREPO

Directora Técnica de Predios

INSTITUTO DE DESARROLLO URBANO (IDU)

Calle 22 N° 6 - 27

Bogotá D.C.

Código postal: 110311

Asunto: Respuesta a solicitud elaboración de Avalúo Comercial

Referencia: Proyecto Avalúos Comerciales e indemnizaciones (Avalúos de Referencia y Certificaciones de Cabida y Linderos) IDU Contrato 1674-2021

Respetado(a) Doctor(a):

En atención al asunto de la referencia y en cumplimiento al Contrato 1674-2021 celebrado entre la Unidad Administrativa Especial de Catastro Distrital y el(la) INSTITUTO DE DESARROLLO URBANO (IDU), de manera atenta se remite avalúo comercial relacionado a continuación:

RT	N° AVALÚO	RADICACIÓN	DIRECCIÓN	ER
52647	2023- 69	2022- 1119540	CL 5B 86A 02	2022ER44474

Cordialmente,



Firmado
digitalmente por
LUZ STELLA BARON
DE CALDERON

Subgerente Información Económica

lbaron@catastrobogota.gov.co

Elaboró: MARIA OTILIA ADAN BARRETO 

Revisó: NILCY MARLENY GAMEZ RINCON 

Anexo: 1 Carpeta

Unidad Administrativa Especial de Catastro Distrital

Av. Carrera 30 No. 25 - 90
Código postal: 111311
Torre A Pisos 11 y 12 - Torre B Piso 2
Tel: 2347600 - Info: Línea 195
www.catastrobogota.gov.co
Trámites en línea: catastroenlinea.catastrobogota.gov.co



2023 - 69

RT No 52647

DIRECCIÓN INMUEBLE

CL 5B 86A 02



**ALCALDIA MAYOR
DE BOGOTÁ D.C.**

HACIENDA

**Unidad Administrativa Especial
Catastro Distrital**

BOGOTÁ, D.C.



INFORME TÉCNICO DE AVALÚO COMERCIAL N° 2023 - 69
RT No 52647

1. INFORMACIÓN GENERAL

- 1.1. SOLICITANTE: INSTITUTO DE DESARROLLO URBANO (IDU)
- 1.2. RADICACIÓN: 2022 - 1119540 del 07 de Diciembre de 2022
- 1.3. TIPO DE AVALÚO: Adquisición Total
- 1.4. TIPO DE INMUEBLE: LOTE
- 1.5. CHIP: AAA0196OYYX
- 1.6. CÉDULA CATASTRAL: 004564130500000000
- 1.7. SECTOR CATASTRAL: 004564 - TAIRONA
- 1.8. DESTINO ECONÓMICO: Comercio En Corredor Comercial
- 1.9. FECHA VISITA: 13/01/2023

2. INFORMACIÓN JURÍDICA

- 2.1. PROPIETARIO: No aplica
- 2.2. ESCRITURA PÚBLICA N°: No Aplica
- 2.3. MATRÍCULA INMOBILIARIA: 50S-40233670

El predio actualmente no se encuentra desenglobado en la base catastral, por lo que la matrícula inmobiliaria 50S-40233670 no esta inscrita y no cuenta con CHIP, ni cedula catastral, por lo que estos datos corresponden a un predio de mayor extensión identificado con la MI 050S-40478481

NOTA: El presente informe no constituye un estudio jurídico de los títulos.

Unidad Administrativa Especial de Catastro Distrital

Av. Carrera 30 No. 25 - 90
Código postal: 111311
Torre A Pisos 11 y 12 - Torre 8 Piso 2
Tel: 2347600 - Info: Línea 195
www.catastrobogota.gov.co
Trámites en línea: catastroenlinea.catastrobogota.gov.co



3. FUENTES DE INFORMACIÓN

DATO	FUENTE
LINDEROS	Registro topográfico No. 52647 de Noviembre de 2022.
AREAS	Registro topográfico No. 52647 de Noviembre de 2022.
EDAD DE LAS CONSTRUCCIONES	No Aplica
AVALUO DE INDEMNIZACION	Expediente con Radicación 2022 - 1119540

4. DESCRIPCIÓN DEL SECTOR

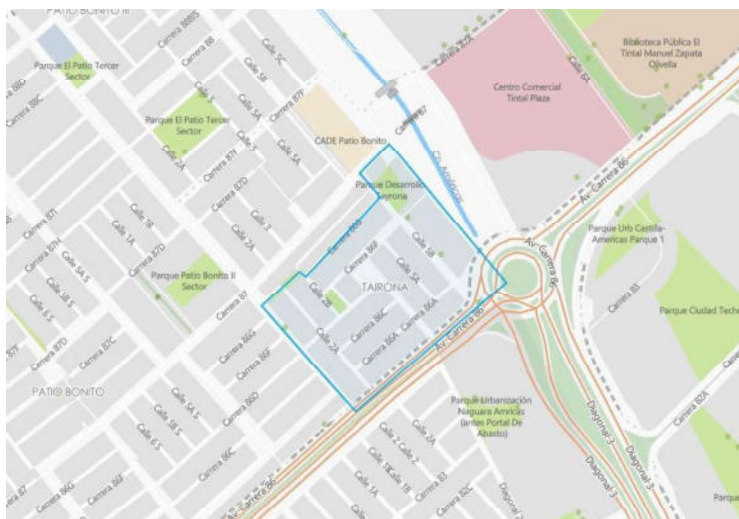

Localización sector Tairona. Fuente: <https://mapas.bogota.gov.co/>

4.1. DELIMITACIÓN

El sector catastral TAIRONA (004564) se encuentra localizado en la localidad 8-Kennedy de la ciudad de Bogotá D.C., enmarcado por los siguientes límites:

- Por el norte: Con la AC 6, que lo separa vialmente del sector Tintalá (006516).
- Por el oriente: Con la AK 86 (Av. Ciudad de Cali) que lo separa vialmente de los sectores

Unidad Administrativa Especial de Catastro Distrital

Av. Carrera 30 No. 25 - 90
Código postal: 111311
Torre A Pisos 11 y 12 – Torre 8 Piso 2
Tel: 2347600 – Info: Línea 195
www.catastrobogota.gov.co
Trámites en línea: catastroenlinea.catastrobogota.gov.co



Ciudad Techo (006531) y María Paz (006517).

- Por el occidente Con la KR 86G, que lo separa vialmente del sector Patio Bonito (004554).
- Por el sur: Con la CL 2, que lo separa vialmente del sector Patio Bonito (004554).

4.2. ACTIVIDAD PREDOMINANTE

El sector en donde se localiza el inmueble objeto de avalúo se caracteriza por ser una zona de actividad residencial con presencia de actividad comercial sobre los ejes viales importantes; se observan viviendas de hasta cuatro niveles de altura desarrolladas por el sistema de autoconstrucción, con sencillas características constructivas especialmente en sus acabados.

Algunas de estas construcciones presentan usos comerciales de influencia local y zonal, como lo es el eje vial de la CL 2 y el eje vial de la AK 86, este tipo de comercio se ubica en su gran mayoría espacios adecuados de los primeros pisos de las viviendas.

4.3. ACTIVIDAD EDIFICADORA

En el sector y en los sectores inmediatos, actualmente se observa una actividad edificadora baja, en la que se observa actividad destinada a la remodelación o adecuación de las construcciones existentes.

4.4. ESTRATIFICACIÓN SOCIOECONÓMICA

De conformidad con el Decreto 551 del 12 de septiembre de 2019, el sector Tairona se encuentra clasificado dentro del estrato dos (2), aplica exclusivamente para los inmuebles de uso residencial de acuerdo con lo establecido en la Ley 142 de 1994.

4.5. VÍAS DE ACCESO

Las condiciones de acceso al sector y al predio son buenas, debido a que el sector cuenta con vías de acceso por donde circula el transporte público y privado, son vías en buen estado de conservación que conectan el sector con el resto de la ciudad.

Las principales vías de acceso son la AK 86 (Av. Ciudad de Cali) y la Dg 3 (AV. Manuel Cepeda Vargas), las cuales son vías del sistema arterial de la ciudad por las cuales circula el



transporte público y privado, dando acceso y salida al sector y a otros sectores.

4.6. INFRAESTRUCTURA DE SERVICIOS

El sector dispone de las redes de servicios públicos domiciliarios básicos de acueducto, alcantarillado y energía eléctrica. Adicionalmente, cuenta con las redes de servicios públicos domiciliarios complementarios de telefonía fija, gas natural, alumbrado público y sistema de recolección de basuras. El sistema de transporte público es prestado por rutas tradicionales, por Transmilenio y por el Sistema Integrado de Transporte Público (SITP), que circulan hacia y desde diferentes sitios de la ciudad.

5. REGLAMENTACIÓN URBANÍSTICA

Ante la entrada en vigencia del Decreto 555 de 2021, el cual se adopta la revisión general del Plan de Ordenamiento Territorial de Bogotá-POT, el predio objeto de avalúo se reglamenta:

UNIDAD DE PLANEAMIENTO LOCAL	14 PATIO BONITO
ÁREA ACTIVIDAD	Area de actividad Estructurante - AAE - Receptora de actividades economicas
TRATAMIENTO URBANÍSTICO	Renovacion Urbana
INDICE BASE	De 1,3 establecido en el artículo 317.
NUMERO DE PISOS	Resultante
TIPOLOGÍA CONSTRUCCIÓN	Continua
ANTEJARDÍN	Artículo 258. Dimensión del antejardín. Corresponde a la mínima dimensión en metros permitida entre el paramento de construcción y el lindero del predio contra espacio público. La dimensión mínima permitida está determinada en el mapa CU-5.5 "Dimensionamiento de Antejardines" de acuerdo con las siguientes disposiciones:

Unidad Administrativa Especial de Catastro Distrital

Av. Carrera 30 No. 25 - 90
Código postal: 111311
Torre A Pisos 11 y 12 - Torre 8 Piso2
Tel: 2347600 - Info: Línea 195
www.catastrobogota.gov.co
Trámites en línea: catastroenlinea.catastrobogota.gov.co



	<p>1. Cuando en el mapa no se determine dimensión del antejardín, la dimensión mínima corresponde a las señaladas en las normas vigentes antes de la adopción del presente Plan.</p> <p>No obstante en el Anexo 05, se determina que:</p> <p>3. ANTEJARDINES</p> <p>En los tratamientos de desarrollo y de renovación urbana no se exigen antejardines, a excepción de los casos en que se deba cumplir con las condiciones de empate con un antejardín existente.</p>
--	--



Tratamiento Urbanístico. Fuente: POT 555 de 2021

5.1. USOS PRINCIPALES

Unidad Administrativa Especial de Catastro Distrital

Av. Carrera 30 No. 25 - 90
Código postal: 111311
Torre A Pisos 11 y 12 - Torre 8 Piso 2
Tel: 2347600 - Info: Línea 195
www.catastrobogota.gov.co
Trámites en línea: catastroenlinea.catastrobogota.gov.co



Área de Actividad. Fuente: POT 555 de 2021

En virtud de lo establecido en el Artículo 243. del Decreto 555 de 2021. Usos del suelo permitidos por área de actividad, el predio motivo de avalúo se encuentra localizado en Área de Actividad Estructurante, en la cual no se establecen usos principales.

5.2. USOS COMPLEMENTARIOS

En virtud de lo establecido en el Artículo 243 del Decreto 555 de 2021. Usos del suelo permitidos por área de actividad, el predio motivo de avalúo se encuentra localizado en Área de Actividad Estructurante, en la cual se establecen los siguientes usos complementarios del suelo:

- Unifamiliar.
- Multifamiliar.
- Habitacionales con servicios.
- Comercio y servicios básicos en todos los tipos (según área construida).
- Servicios de oficinas y servicios de hospedaje en todos los tipos (según área construida).
- Servicios al automóvil en todos los tipos (según área construida).
- Servicios especiales en todos los tipos (según área construida).
- Servicios logísticos en todos los tipos (según área construida).
- Producción artesanal en todos los tipos (según área construida).
- Industria liviana en todos los tipos (según área construida).
- Industria liviana en todos los tipos (según área construida).

Unidad Administrativa Especial de Catastro Distrital

Av. Carrera 30 No. 25 - 90
Código postal: 111311
Torre A Pisos 11 y 12 - Torre 8 Piso 2
Tel: 2347600 - Info: Línea 195
www.catastrobogota.gov.co
Trámites en línea: catastroenlinea.catastrobogota.gov.co



- Uso dotacional es libre de localización en todas las áreas de actividad, reglamentación en el Subcapítulo del Sistema de Cuidado y Servicios Sociales del Decreto 555 de 2021.

Nota: Cada uso mencionado anteriormente deberá desarrollarse de acuerdo a las condiciones establecidas en el Artículo 243 del Decreto 555 de 2021. Así mismo, estarán supeditados a la implementación de acciones de mitigación de impactos urbanísticos (MU) y medioambientales (MA) establecidos para cada uso y las cuales se definen en los artículos 245. Acciones de mitigación de impactos ambientales (MA) y 248. Acciones de mitigación de impactos urbanísticos (MU). Adicionalmente para la implementación o reconocimiento de los usos dotacional y comercio y servicios, se deberá declarar el nivel de impacto ambiental según sea el caso en las categorías de Bajo (BIA) y Alto (AIA) impacto ambiental.

5.3. USOS RESTRINGIDOS

En virtud de lo establecido en el Artículo 243 del Decreto 555 de 2021. Usos del suelo permitidos por área de actividad, el predio motivo de avalúo se encuentra localizado en Área de Actividad Estructurante, en la cual se encuentran restringidos los usos de Industria Pesada para cualquier intervalo de área construida.

5.4. CONSIDERACIONES NORMATIVAS

De acuerdo con lo establecido en el plano CU-4.4.1- Sistema de movilidad-Red del sistema de transporte público de pasajeros urbano, regional y regional (Artículo 92. Sistema de Movilidad- Dcto 555 de 2021), el predio no encuentra en un área de integración multimodal.

De acuerdo con lo establecido en el plano CG-7-Actuaciones estratégicas (Artículo 478 del Dcto 555 de 2021), el predio no se encuentra suscrito en ninguna actuación estratégica.

De acuerdo con lo establecido en el plano CG-5-7-Instrumentos de Planificación Complementaria (Artículo 279 del Dcto 555 de 2021), el predio no se encuentra suscrito en ningún plan parcial.

De acuerdo con lo establecido en el plano CU-4.5 Reservas de la estructura funcional y del cuidado, el predio se encuentra sobre un área de Reserva para la Movilidad.

Lo anterior implica una restricción de edificabilidad y de usos, según lo dispuesto en el artículo 379 del Decreto 555:

Unidad Administrativa Especial de Catastro Distrital

Av. Carrera 30 No. 25 - 90

Código postal: 111311

Torre A Pisos 11 y 12 – Torre B Piso 2

Tel: 2347600 – Info: Línea 195

www.catastrobogota.gov.co

Trámites en línea: catastroenlinea.catastrobogota.gov.co





"Artículo 379. Licenciamientos urbanísticos en zonas de reserva. Sobre las áreas de los predios donde se hayan adoptado zonas de reserva, se podrán solicitar licencias de urbanización y construcción, en sus diferentes modalidades en el marco de las normas definidas en este plan para cada área de actividad, con excepción de aquellas que pretendan desarrollar usos residenciales. Los procesos de licenciamiento urbanístico que pretendan desarrollar edificaciones en las zonas de reserva, solo lo podrán hacer con una ****altura máxima de un (1): piso sin sótanos y sin semisótanos****, cumpliendo con las normas del tratamiento urbanístico que le apliquen. El desarrollo del uso dotacional en las zonas de reserva deberá cumplir con las normas establecidas en el presente artículo.

Parágrafo 1. En las zonas de reserva no se podrán localizar áreas para el cumplimiento de la obligación VIS/VIP y cesiones urbanísticas de un sistema distinto al que pertenece la zona de reserva, salvo que haga parte de un proyecto de renovación urbana para la movilidad sostenible.

Parágrafo 2. Se podrán solicitar licencias de construcción en las modalidades de adecuación, modificación y restauración para la intervención de edificaciones existentes sin que se incluyan nuevos usos residenciales y se aumente el número de pisos y áreas construidas de las edificaciones objeto de licencias."

Se revisó la zonificación de amenazas aplicable al predio objeto de estudio:

De acuerdo con el mapa CG-3.3.1 "Amenaza por movimientos en masa", el predio no se encuentra sobre un área de amenaza alta o media.

De acuerdo con el mapa CG-3.3.4 "Amenaza por avenidas torrenciales y/o crecientes súbitas", el predio no se encuentra sobre un área de amenaza alta o media.

De acuerdo con el mapa CG-3.3.7 "Amenaza por incendios forestales", el predio no se encuentra sobre un área de amenaza alta o media.

De acuerdo con el mapa CG-3.3.10 "Amenaza por inundación", el predio se encuentra sobre un área de amenaza alta por rompimiento de jarillón.

El predio se encuentra parcialmente dentro "Áreas de especial importancia Ecosistémica", de la categoría Sistema Hídrico denominado Canal Américas.

El predio objeto de estudio hace parte del Desarrollo "TAYRONA", reglamentada mediante la Resolución 281 del 30/06/1987 "Por la cual se reglamenta el Desarrollo Incompleto

Unidad Administrativa Especial de Catastro Distrital

Av. Carrera 30 No. 25 - 90

Código postal: 111311

Torre A Pisos 11 y 12 – Torre 8 Piso 2

Tel: 2347600 – Info: Línea 195

www.catastrobogota.gov.co

Trámites en línea: catastroenlinea.catastrobogota.gov.co



denominado: Tayrona", con plano F 346 / 4-00 del Departamento Administrativo de Planeación Distrital.

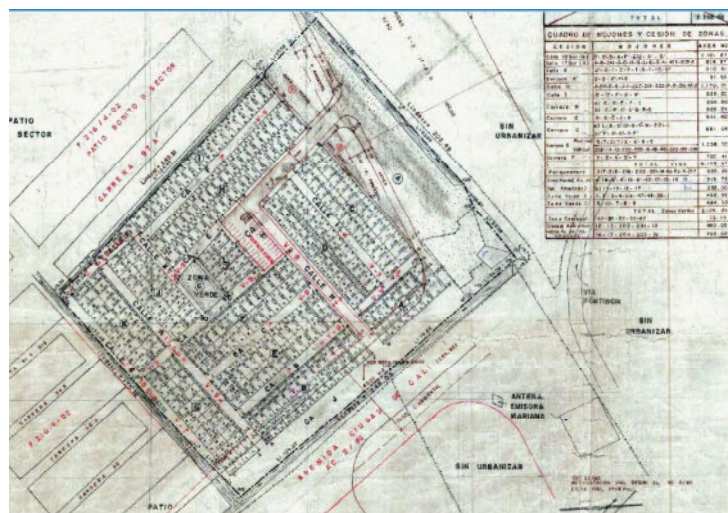

Plano F 346 / 4-00

6. DESCRIPCIÓN DEL INMUEBLE

6.1. UBICACIÓN

El lote corresponde a un predio esquinero con un frente en 6.20 m, con Avenida Manuel Cepeda Vargas entre la KR 87 y AK 86 y corresponde a un lote de terreno.

Unidad Administrativa Especial de Catastro Distrital

Av. Carrera 30 No. 25 - 90
Código postal: 111311
Torre A Pisos 11 y 12 - Torre 8 Piso 2
Tel: 2347600 - Info: Línea 195
www.catastrobogota.gov.co
Trámites en línea: catastroenlinea.catastrobogota.gov.co

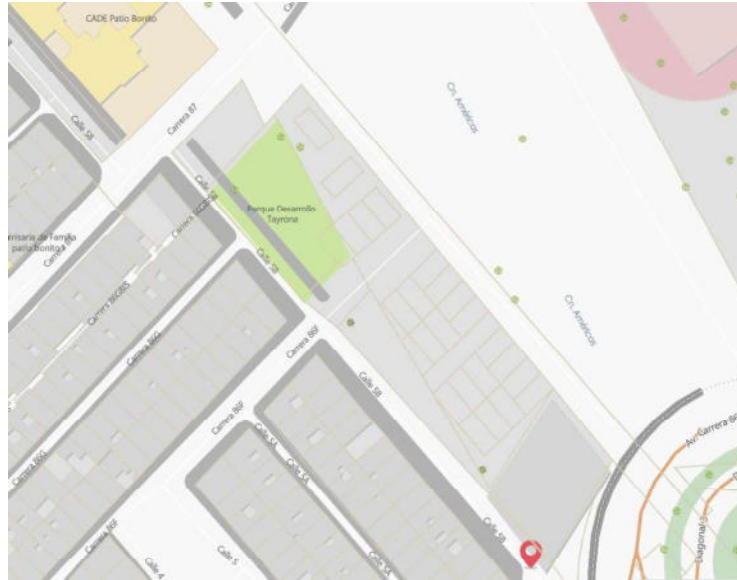

Localización Predio, Fuente:<https://mapas.bogota.gov.co/>

6.2. LINDEROS: Los linderos del área objeto de avalúo son

- Norte: 6.20 m, con Avenida Manuel Cepeda Vargas
- Sur: 6.20 m, con predio identificado con RT N° 52674.
- Oriente: 11.60 m, con predio identificado con RT N° 52648.
- Occidente: 11.60 m, con Via Peatonal.

Unidad Administrativa Especial de Catastro Distrital

Av. Carrera 30 No. 25 - 90
Código postal: 111311
Torre A Pisos 11 y 12 - Torre B Piso 2
Tel: 2347600 - Info: Línea 195

Trámites en línea: catastroenlinea.catastrobogota.gov.co

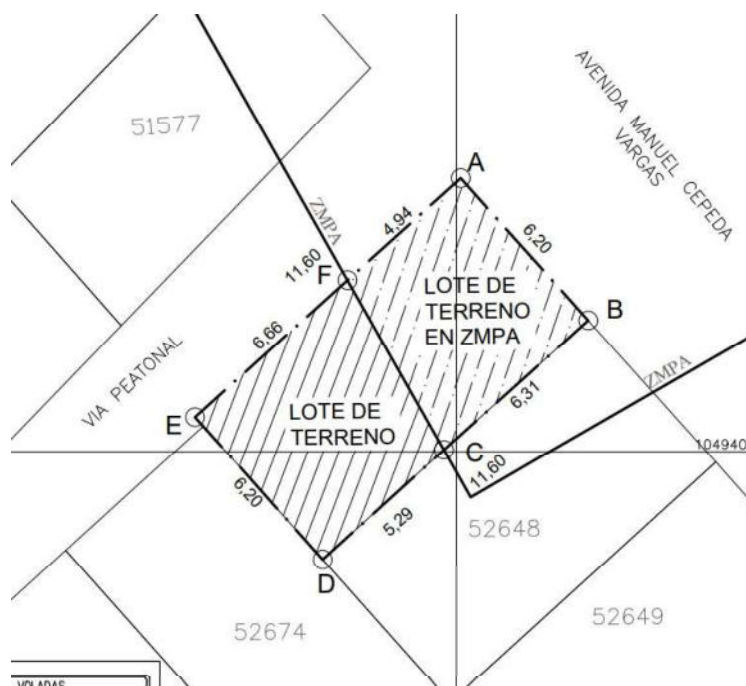

Linderos de Predio, Fuente: IDU

6.3. TOPOGRAFÍA

El predio presenta topografía plana

6.4. FORMA GEOMÉTRICA

Regular

6.5. FRENTE

6.20 m, con Avenida Manuel Cepeda Vargas

6.6. FONDO

11.6 m.

Unidad Administrativa Especial de Catastro Distrital

Av. Carrera 30 No. 25 - 90
Código postal: 111311
Torre A Pisos 11 y 12 - Torre 8 Piso 2
Tel: 2947600 - Info: Línea 195
www.catastrobogota.gov.co
Trámites en línea: catastroenlinea.catastrobogota.gov.co



6.7. ÁREA TERRENO

ÍTEM	ÁREA (m2)
ÁREA RESERVA VIAL	71.92
SOBRANTE	0.00
ÁREA TOTAL	71.92

El lote de terreno tiene un área de 34,87 m2 en ZMPA, que hace parte de la reserva vial.

6.8. SERVICIOS PÚBLICOS

No presenta.

7. CARACTERÍSTICAS GENERALES CONSTRUCCIÓN

7.1. DESCRIPCIÓN

Lote de terreno, con frente de 6.20 m., el cual actualmente tiene un construcción constituida como mejora en predio ajeno, la cual no es objeto de valoración en el presente informe.

7.2. ÁREA CONSTRUCCIÓN

No aplica

7.3. EQUIPAMIENTO COMUNAL

No aplica

7.4. OTROS

No aplica

8. MÉTODO DE AVALÚO

El presente informe cumple con las metodologías establecidas en la Resolución 620 de 2008 del Instituto Geográfico Agustín Codazzi -IGAC. En desarrollo del trabajo se utilizaron los siguientes métodos para determinar los valores reportados.



8.1. PARA EL VALOR DEL TERRENO

Para determinación del valor comercial del inmueble objeto de avalúo, en particular al lote de terreno, se aplicó el método de comparación o de mercado según la Resolución 620 de 2008 IGAC "Artículo 1o. MÉTODO DE COMPARACIÓN O DE MERCADO. Es la Técnica valuatoria que establece el valor comercial del bien, a partir del estudio de ofertas o transacciones recientes de bienes semejantes y comparables al del objeto de avalúo. Tales ofertas o transacciones deberán ser clasificadas, analizadas e interpretadas para llegar a la estimación del valor comercial".

8.2. PARA EL VALOR DE LA CONSTRUCCIÓN

No aplica

8.3. PARA EL VALOR DE OTRAS CONSTRUCCIONES

No aplica

9. AVALÚO

9.1. VALOR DEL TERRENO

URBANO NO PROTEGIDO

METODOLOGÍA PREDIOS SOBRE LA AVENIDA CIUDAD DE CALI (AK 86)

Para la aplicación del método se ha llevado a cabo un barrido en el sector y en sectores aledaños con el propósito de obtener ofertas de inmuebles en venta localizados sobre los dos costados del eje vial de la AK 86 (Av. Ciudad de Cali), desde la DG 3 (Av. Manuel Cepeda Vargas) hasta la AC 43 Sur (Av. Ciudad de Villavicencio), los cuales tienen como principio que compartan características comparables con el predio objeto de avalúo, como ubicación, área superficial de terreno y uso.

De esta forma se consolidó un grupo de 3 predios en oferta situados sobre el eje vial de la AK 86 (Av. Ciudad de Cali) con uso residencial y comercial, pero localizados a lo largo del corredor. A las ofertas se les ha descontado el valor de la construcción para determinar sus valores unitarios de terreno (ver anexo No. 1).

CHIP	DIRECCIÓN	BARRIO	TIPO	VALOR PEDIDO	% NEG	VALOR NEGOCIADO	AREA TERRENO m²	VALOR TERRENO m²	AREA CONST. m²	VALOR CONST. m²
AAA0052DBRJ	AK 86 39B 09 SUR	PATIO BONITO II	CASA	\$700,000,000	8.57%	\$640,000,000	95.90	\$3,555,566	362.45	\$825,000
AAA0052EXDE	AK 86 38A 35 SUR	PATIO BONITO	CASA	\$650,000,000	7.69%	\$600,000,000	105.00	\$3,240,229	396.00	\$608,000
									35.20	\$540,000
AAA0139SDLW	KR 86 BIS 42F 29 SUR	TINTALITO	CASA	\$580,000,000	6.90%	\$540,000,000	81.90	\$3,346,056	240.70	\$622,000
									69.21	\$984,000

PROMEDIO	\$3,380,617
DEVIACION ESTANDAR	\$160,484
COEFICIENTE DE VARIACION	4.75%
LIMITE SUPERIOR	\$3,541,101
LIMITE INFERIOR	\$3,220,132
VALOR ADOPTADO	\$3,381,000

Mercado Ofertas sobre Avenida Cali

La oferta 1 con dirección AK 86 39B 09 SUR, corresponde a un predio de cuatro pisos de altura, con usos comerciales y residenciales, localizado en el sector catastral Patio Bonito II. Esta oferta presenta un valor de terreno por metro de terreno cuadrado de \$3.555.566.

La oferta 2 con dirección AK 86 38A 35 SUR, corresponde a un predio de cuatro niveles de altura, ubicado en el sector catastral Patio Bonito. Esta oferta presenta un valor de terreno por metro de terreno cuadrado de \$3.240.229.

La oferta 3 con dirección KR 86 BIS 42F 29 SUR, corresponde a un predio de tres niveles de altura localizado en el sector catastral Tintalito. Presenta un valor de terreno por metro cuadrado de \$3.346.056.

Como se puede observar, los valores de terreno convergen a cifras cercanas a \$3.380.617 por

Unidad Administrativa Especial de Catastro Distrital

Av. Carrera 30 No. 25 - 90
Código postal: 111311
Torre A Pisos 11 y 12 - Torre 8 Piso 2
Tel: 2347600 – Info: Línea 195
www.catastrobogota.gov.co
Trámites en línea: catastroenlinea.catastrobogota.gov.co



INFORME TÉCNICO DE AVALÚO COMERCIAL N° 2023 - 69
RT No 52647

metro cuadrado. Así las cosas, el eje comercial de la AK 86 (Av. Ciudad de Cali), se adopta un valor de terreno por metro cuadrado de \$3.381.000, con tendencia al promedio.

METODOLOGÍA PREDIOS INTERNOS EN EL SECTOR TAIRONA

De igual forma para la determinación del valor comercial del componente terreno de los predios internos del sector Tairona, se han considerado los factores físicos, jurídicos y económicos propios de los mismos, dado que se trata de predios tipo del sector TAIRONA, Al interior del sector, se evidencia un uso netamente residencial con algunos comercios de escala vecinal, mientras que la actividad comercial importante se desarrolla sobre los ejes viales de la CL 2 y de la AK 86 (Av. Ciudad de Cali).

Para la aplicación del método se ha llevado a cabo un barrido en el sector y en sectores aledaños con el propósito de obtener ofertas de inmuebles en venta, consolidando un grupo de 3 predios en oferta de venta, los cuales luego de descontar el valor correspondiente a la construcción que estos presentan, arrojan valores de terreno por metro cuadrado que fluctúan entre \$2.823.091 hasta \$2.941.314.

El valor promedio de esta muestra equivale a \$2.882.886 por metro cuadrado de terreno, el cual, y dado que el coeficiente de variación se encuentra dentro del rango permitido por el artículo 11 de la Resolución 620 de 2008, se adopta a manera de presentación en cifra redondeada un valor de \$2.883.000 por metro cuadrado de terreno con tendencia al promedio.

Unidad Administrativa Especial de Catastro Distrital

Av. Carrera 30 No. 25 - 90
Código postal: 111311
Torre A Pisos 11 y 12 – Torre 8 Piso 2
Tel: 2347600 – Info: Línea 195
www.catastrobogota.gov.co
Trámites en línea: catastroenlinea.catastrobogota.gov.co



CHIP	DIRECCIÓN	BARRIO	TIPO	VALOR PEDIDO	% NEG	VALOR NEGOCIADO	AREA TERRENO m²	VALOR TERRENO m²	AREA CONST. m²	VALOR CONST. m²
AAA0051ZDY X	KR 86G 0 15	PATIO BONITO	CASA	\$530,000,000	7.55%	\$490,000,000	90.00	\$3,070,171	186.60	\$739,000
									83.10	\$912,000
AAA0052YPTT	CL 4 86D 27	TAYRONA	CASA	\$450,000,000	6.67%	\$420,000,000	71.90	\$2,745,170	261.30	\$690,000
									47.61	\$889,000
AAA0052YMR J	KR 86F 4 13	TAYRONA	CASA	\$250,000,000	12.00%	\$220,000,000	71.70	\$2,895,166	36.20	\$343,000

PROMEDIO	\$2,903,502
DEVIACION ESTANDAR	\$162,661
COEFICIENTE DE VARIACION	5.60%
LIMITE SUPERIOR	\$3,066,163
LIMITE INFERIOR	\$2,740,841
VALOR ADOPTADO	\$2,904,000

Mercado Ofertas interior Sector

METODOLOGÍA PARA ESTABLECER EL VALOR SOBRE AFECTACIÓN VIAL

De acuerdo con el plano F 346/4-00 reglamentado mediante la Resolución 281 del 3 de junio de 1987 "Por la cual se reglamenta el Desarrollo Incompleto denominado: Tayrona", el predio objeto de avalúo se encuentra contenido dentro de un área de 7411,19m² que corresponde a la franja de terreno destinada para la construcción de la Avenida de las Américas. Por lo anterior, sobre esta franja de terreno no es permitido el desarrollo de usos distintos a los que define la Resolución 281 del 3 de junio 1987, la cual estipula y reconoce el área precitada, dejándola destinada al desarrollo de la malla vial arterial de la ciudad, para el caso puntual la Avenida de las Américas.

En el escenario actual, el sector Tayrona corresponde a un barrio legalizado, es decir, se ha

Unidad Administrativa Especial de Catastro Distrital

Av. Carrera 30 No. 25 - 90
Código postal: 111311
Torre A Pisos 11 y 12 - Torre 8 Piso 2
Tel: 2347600 - Info: Línea 195
www.catastrobogeta.gov.co
Trámites en línea: catastroenlinea.catastrobogeta.gov.co

reconocido un proceso urbano consolidado, donde ya se han ejecutado obras como vías, parques, controles ambientales y redes de servicios públicos, que permiten en el sector el desarrollo de usos urbanos. Consecuencia de lo anterior se tiene que, una vez construidas las obras de urbanismo, se generaron lotes sobre los cuales se desarrollaron construcciones. Las áreas de estos lotes están contenidas en el plano F 346/4-00 como Área Útil (loteo) y se establece la identificación de los lotes por manzana, como se puede ver en la siguiente imagen:

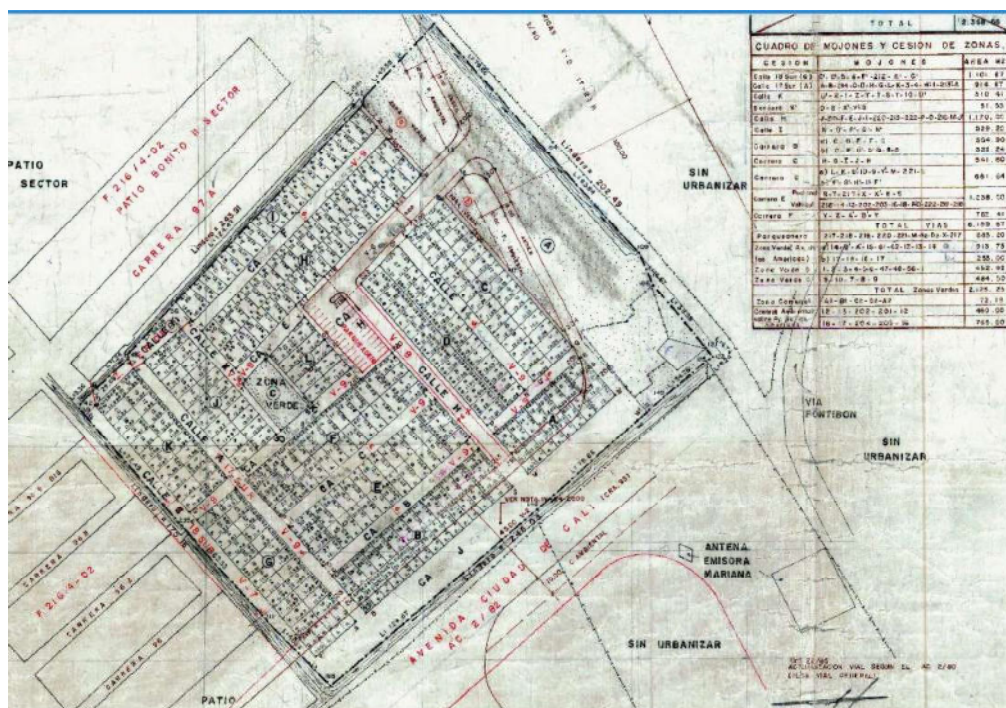

Fragmento del plano F346/4-00

Ahora, el objetivo es poder definir un valor para el área establecida en el proceso de legalización para la construcción de la Avenida de las Américas. Para esto, en primer lugar, se debe resaltar que esta área es reconocida en el plano F 346/4-00 dentro del Área Bruta del desarrollo, pero no hace parte del Área Neta Urbanizable (ANU). Dentro del ANU, se definen las áreas útiles y las áreas que se destinaron a espacio público, siendo éstas últimas inherentes



al proceso urbano que legaliza el plano. Por lo tanto, el Área para la construcción de la Avenida de las Américas, que corresponde a 12.480,85m² (incluyendo los 7411,19m² de la Avenida de las Américas) reconocida en la legalización, hace parte del área bruta del desarrollo legalizado y se destina para la construcción la Avenida sin posibilidad de desarrollar otros usos distintos en esta franja de terreno.

CUADRO GENERAL DE AREAS		
C E S I O N	AREA M2	%
Area Total	45.311.19	100
Area Afectación } Cesión 3.171.78 M2	12.480.85	27.55
Plan Vial } Negociable 9.309.07 M2		
Area Urbanizable	32.830.34	72.46
Area Util (Loteo)	20.367.03	44.95
Area Vias Locales	8.159.67	18.02
Area Zona Verde y Comunal	2.195.44	4.84
Area Control Ambiental (cesión)	1.225.00	2.74
Area Parquadero	883.20	1.9
NUMERO DE LOTES 308		

Cuadro de áreas, Fragmento del plano F346/4-00

Hoy en día, y como ya se evidenció en apartes anteriores, los lotes (Área Útil) señalados en el plano F 346/4-00 tiene un valor que está en función de su ubicación con respecto la Avenida Ciudad de Cali (AK 86). Los lotes que cuentan con frente o influencia directa por esta avenida, tienen un valor de \$3.381.000/m² y aquellos lotes que se encuentran al interior del sector, sin influencia directa por la avenida, se encuentran en un valor de \$2.904.000/m². Para llegar a estos valores, el sector tuvo que surtir un proceso de desarrollo urbano que hoy en día está legalizado, es decir se ejecutaron las obras señaladas en el plano, se dejaron los correspondientes lotes útiles y se previeron las áreas destinadas para la construcción de la

Unidad Administrativa Especial de Catastro Distrital

Av. Carrera 30 No. 25 - 90
Código postal: 111311
Torre A Pisos 11 y 12 - Torre 8 Piso 2
Tel: 2347600 - Info: Línea 195
www.catastrobogota.gov.co
Trámites en línea: catastroenlinea.catastrobogota.gov.co





mallla vial arterial de la ciudad (entre estas la Avenida de la Américas).

Es así que en virtud de lo anterior, la metodología para determinar el valor de terreno para el predio objeto de avalúo, es el resultado de calcular el valor total que tienen los lotes útiles (pueden apropiar usos y edificabilidad definida por la legalización) con un valor unitario definido por el mercado inmobiliario del sector de \$3.381.000/m² para los lotes sobre la Av. Ciudad de Cali (suman un área de 2.020,45 m²) y a \$2.904.000/m² los lotes internos (suman un área de 18.346,58m²), y este valor total (\$60.109.610.342) se divide sobre el área bruta del desarrollo (45.311,19m²), quedando como resultado un valor de \$1.326.595/m². Por lo anterior, se adopta un valor de \$1.327.000/m² para la franja de terreno destinada para la construcción de la Avenida de las Américas, y, en consecuencia, para el valor de terreno del inmueble objeto de avalúo. (ver anexo, cálculos).

Por último, es importante precisar que el predio nace a la vida jurídica por una subdivisión realizada posteriormente a la legalización del sector. Sin embargo, no se encontró licencia expedida por una Curaduría Urbana o por la Secretaría Distrital de Planeación que autorizara dicho loteo, lo cual ratifica que la norma urbanística vigente es la contenida en la resolución que legaliza el barrio, y que el predio objeto de avalúo se ubica sobre terreno para la construcción de la Avenida de las Américas, de acuerdo con plano aprobado F346/4-00 y legalizado mediante la Resolución 281 del 30 de junio de 1987.

Unidad Administrativa Especial de Catastro Distrital

Av. Carrera 30 No. 25 - 90
Código postal: 111311
Torre A Pisos 11 y 12 - Torre 8 Piso 2
Tel: 2347600 - Info: Línea 195

www.catastrobogota.gov.co

Trámites en línea: catastroenlinea.catastrobogota.gov.co





ÍTEM	ÁREA M²
AREA TOTAL	45311.19
AREA AFECTACION PLAN VIAL	12480.85
AREA URBANIZABLE	32830.34
ARA UTIL (LOTEO)	20367.03
AREA VIAS LOCALES	8159.67
AREA ZONA VERDE Y COMUNAL	2195.44
AREA CONTROL AMBIENTAL	1225.00
AREA PARQUEADERO	883.20

ÍTEM	ÁREA M²	VALOR M²/UNITARIO	VALOR TOTAL TERRENO
VENTA LOTES INTERNOS	18346.58	\$ 2,904,000	\$ 53,278,464,835
VENTAS LOTES SOBRE LA AV. CALI	2020.45	\$ 3,381,000	\$ 6,831,145,507
VALOR TOTAL VENTAL			\$ 60,109,610,342

VALOR DE M² SOBRE ÁREA BRUTA	\$ 1,326,595
VALOR ADOPTADO	\$ 1,327,000

METODOLOGÍA PARA EL SUELO EN ZONA DE MANEJO Y PRESERVACIÓN AMBIENTAL

Para asignar el valor del terreno, se parte de que la UAECD cuenta con una metodología para valorar los predios que normativamente se clasifican como suelo de protección. En aplicación de dicha metodología se realiza una investigación económica de valores de metro cuadrado de predios rurales en zona adyacentes al sector donde se encuentra ubicado el predio objeto de estudio, que son valores comparables en este caso, a los cuales se les descuenta el valor de las construcciones y anexos, a los valores resultantes se les aplica un tratamiento estadístico, según lo contemplado en el artículo 11 de la Resolución 620 del IGAC. Con esta información económica, se procede a calcular el valor comercial de los terrenos que se encuentran en suelo de protección, con el fin de hallar el valor por m² de terreno para la fracción urbana objeto de valoración.

Partiendo de la premisa, que el valor comercial de un inmueble está asociado a la capacidad de renta que puede percibir, se desarrolla el esquema comparativo, de acuerdo con las condiciones normativas del sector en el que se inscribe el predio en estudio; debido a la condición de localización del inmueble dentro del suelo urbano, éste podría acceder

Unidad Administrativa Especial de Catastro Distrital

Av. Carrera 30 No. 25 - 90
Código postal: 111311
Torre A Pisos 11 y 12 - Torre 8 Piso 2
Tel: 2347600 - Info: Línea 195
www.catastrobogota.gov.co
Trámites en línea: catastroenlinea.catastrobogota.gov.co





eventualmente a usos urbanos y a su infraestructura, generando una ventaja comparativa sobre terrenos con vocación netamente agropecuaria.

Sin embargo, el régimen de usos del suelo se ve afectado por la restricción generada por la connotación de estar en zona del Sistema de Áreas Protegidas del Distrito Capital del Cuarto Componente de la Estructura Ecológica Principal (suelo protegido), el cual, lo convierte en un suelo No Urbanizable, y en donde solo se pueden observar usos asociados a la preservación y recuperación de los suelos, así como a la conservación ambiental de estos espacios.

A diferencia de las áreas rurales adyacentes, específicamente en municipios colindantes, en las que se permiten actividades agropecuarias, el régimen de usos del área de estudio limita totalmente las posibilidades de urbanización o desarrollo de usos con alguna rentabilidad.

Pero, es muy importante anotar que la condición de ubicación e influencia de la colindancia con desarrollos urbanos genera ventajas de acceso a infraestructura y localización, con respecto a las áreas con vocación agropecuaria.

Ahora, de acuerdo con la dinámica inmobiliaria actual del área rural adyacente al casco urbano de Bogotá, se debe tomar como base comparativa los predios con usos y vocación netamente agropecuarios, excluyendo áreas agroindustriales y de vivienda campestre (donde se observa, hay influencia y usos de tipo urbano). De esta manera se logra obtener un escenario comparativo en los mismos rangos de valor, donde la renta inmobiliaria está asociada a la capacidad intrínseca y agrologica del suelo, sin tener en cuenta rentas asociadas a condiciones de uso y localización urbanas.

La hipótesis central es la compensación entre restricciones y limitaciones de usos urbanos y las posibilidades de explotación agropecuaria en áreas rurales adyacentes; aunque en el área protegida no se podrían implementar desarrollos urbanísticos, estas zonas tienen la influencia de la civilización e infraestructura urbana. Un aspecto relevante es la consolidación de estos espacios como complemento en sectores de vivienda de la ciudad, ofreciendo un valor agregado que alimenta el equipamiento comunal a partir de la condición ambiental.

Tras identificar el comportamiento del predio en estudio, se establece que su clase de suelo, capacidad normativa y localización, exigen realizar el ejercicio comparativo con el segmento de inmuebles rurales con vocación exclusivamente agropecuaria adyacente con los mayores valores.

Unidad Administrativa Especial de Catastro Distrital

Av. Carrera 30 No. 25 - 90

Código postal: 111311

Torre A Pisos 11 y 12 – Torre 8 Piso2

Tel: 2347600 – Info: Línea 195

www.catastrobogota.gov.co

Trámites en línea: catastroenlinea.catastrobogota.gov.co

No	Dirección	Valor venta	Valor negociado	% Negociación	Área terreno (M²)	Valor Terreno (\$/M²)	Teléfono Fuente
1	FINCA VERED EL HATO - FUNZA	\$ 5.800.000.000	\$ 5.400.000.000	7,41%	172.800	\$ 31.250	3138356898
2	FINCA VEREDA LA ISLA - FUNZA	\$ 1.900.000.000	\$ 1.850.000.000	2,70%	60.800	\$ 30.428	3156488006
3	FINCA VEREDA EL SALITRE - TENJO	\$ 495.000.000	\$ 430.000.000	15,12%	13.200	\$ 32.576	3114642697
4	FINCA VEREDA CHINCE - TENJO	\$ 8.800.000.000	\$ 8.700.000.000	1,15%	256.000	\$ 33.984	3124329944
MEDIA						\$ 32.059	
DESVIACIÓN ESTANDAR						\$1.559	
COEFICIENTE VARIACIÓN						4,86%	
LÍMITE INFERIOR						\$ 30.501	
LÍMITE SUPERIOR						\$ 33.618	
VALOR ADOPTADO						\$ 32.060	

Ofertas con Actividad Agrícola

Con base en lo anterior se realizó una búsqueda de predios que cumplieran las características antes descritas, encontrando sobre esta cuatro (4) ofertas de venta de fincas con actividad agrícola: dos (2) en el municipio de Funza y dos (2) en el municipio de Tenjo.

La investigación de mercado arrojó los siguientes resultados: De acuerdo con los cálculos estadísticos, el coeficiente de variación es de 4.86%, el límite inferior es de \$30,501 por m², el límite superior es de \$33,608 por m² y un valor promedio de \$32,059 por m².

Con base en lo anterior se adopta como valor del metro cuadrado de terreno en área de expansión urbana la suma de \$32,060. Ahora bien, como el predio se encuentra en un área en la cual se tiene parcialmente desarrollado el urbanismo, se realizó el cálculo del costo del urbanismo existente, el cual debe ser sumado al valor del terreno. El valor del urbanismo por m² se determinó en \$131,000. Por lo anterior, al valor obtenido del terreno de \$32,060, le sumamos el valor del urbanismo de \$131,000 por m², razón por la cual se obtiene un valor final de \$163.060 por m² para terreno; adoptándose un valor final de \$163,000 por m² para el suelo.

Unidad Administrativa Especial de Catastro Distrital

Av. Carrera 30 No. 25 - 90
Código postal: 111311
Torre A Pisos 11 y 12 - Torre 8 Piso 2
Tel: 2347600 - Info: Línea 195
www.catastrobogota.gov.co
Trámites en línea: catastroenlinea.catastrobogota.gov.co



9.2. VALOR DE LA CONSTRUCCIÓN

No aplica

9.3. VALOR DE OTRAS CONSTRUCCIONES

No aplica

10. CONSIDERACIONES GENERALES

Adicionalmente a las características más relevantes de la propiedad expuestas en los capítulos anteriores, se han tenido en cuenta en la determinación del valor comercial, las siguientes consideraciones generales.

En la realización de este estudio se han tenido muy en cuenta aquellos aspectos que son relevantes para la fijación del valor comercial del inmueble; como aspectos de tipo económico, jurídico, de normatividad urbana y físico, que nos permiten fijar parámetros de comparación con inmuebles similares del mercado inmobiliario.

Las condiciones socioeconómicas y urbanísticas del sector, al cual pertenece el inmueble objeto de avalúo. Dentro de las cuales se incluyen la estratificación socioeconómica, los usos predominantes del sector, los estándares urbanísticos de la zona y sus condiciones de saneamiento básico.

Las condiciones de accesibilidad a la zona como son la infraestructura vial local, las principales vías de acceso, así como el estado de conservación de esta infraestructura. Así mismo, la disponibilidad de transporte público, la cual permite conectividad con el resto de la ciudad.

Las características particulares del predio objeto de avalúo como área, forma, relación frente fondo, localización específica y topografía.

Las áreas fueron tomadas del Registro Topográfico suministrado por el Instituto de Desarrollo Urbano - IDU, como parte de los insumos fundamentales anexos a la radicación de solicitud de avalúo comercial.

En la visita técnica de campo no se evidencia la materialización de los linderos del predio, razón

Unidad Administrativa Especial de Catastro Distrital

Av. Carrera 30 No. 25 - 90
Código postal: 111311
Torre A Pisos 11 y 12 - Torre 8 Piso 2
Tel: 2347600 - Info: Línea 195
www.catastrobogota.gov.co
Trámites en línea: catastroenlinea.catastrobogota.gov.co





INFORME TÉCNICO DE AVALÚO COMERCIAL N° 2023 - 69
RT No 52647

por la cual el registro fotográfico corresponde a imágenes generales donde se localiza el inmueble.

Las actuales condiciones del mercado inmobiliario, actividad edificadora, usos y condiciones del sector.

Los datos de área y características propias de los inmuebles que hacen parte de las ofertas utilizadas para este avalúo, corresponden a las aportadas por el oferente del inmueble.

El presente avalúo se acoge a lo dispuesto en los Decretos 1420/1998, expedidos por el Ministerio de Hacienda y Crédito Público y Ministerio de Desarrollo Económico, el presente avalúo comercial tiene una vigencia de un (1) año, contado desde la fecha de su expedición. Siempre y cuando las condiciones físicas del inmueble avaluado no sufran cambios significativos, así como tampoco se presenten variaciones representativas de las condiciones del mercado inmobiliario comparable.

El valor asignado por la UAECD, corresponde al valor comercial, entendiendo por valor comercial aquel que un comprador y un vendedor están dispuestos a pagar y recibir de contado o en términos razonablemente equivalentes, en forma libre y sin presiones, en un mercado normal y abierto, existiendo alternativas de negociación para las partes.

Unidad Administrativa Especial de Catastro Distrital

Av. Carrera 30 No. 25 - 90
Código postal: 111311
Torre A Pisos 11 y 12 - Torre 8 Piso 2
Tel: 2347600 - Info: Línea 195
www.catastrobogota.gov.co

Trámites en línea: catastroenlinea.catastrobogota.gov.co





UAECD
Catastro Bogotá

INFORME TÉCNICO DE AVALÚO COMERCIAL N° 2023 - 69

RT No 52647

11. RESULTADO DEL AVALÚO

Dirección: CL 5B 86A 02

CHIP: AAA0196OYYX

ÍTEM	UNID.	CANT.	VLR. UNITARIO	SUBTOTAL
TERRENO URBANO NO PROTEGIDO	M2	37.05	\$1,327,000	\$49,165,350
TERRENO URBANO PROTEGIDO (ZMPA)	M2	34.87	\$163,000	\$5,683,810
AVALÚO TOTAL				\$54,849,160

SON: CINCUENTA Y CUATRO MILLONES OCHOCIENTOS CUARENTA Y NUEVE MIL CIENTO SESENTA PESOS M/CTE.

FECHA: 03 de Marzo de 2023

Elaboró:

Oswaldo Jiménez

Firmado digitalmente por
OSWALDO JIMÉNEZ MESA
Fecha: 2023.03.08 12:03:38
-05'00'

OSWALDO JIMENEZ MESA
PROFESIONAL AVALUADOR
R.A.A. No. AVAL-80227347

Vo. Bo. Profesional control de calidad: **NILCY MARLENY GAMEZ RINCON**
R.A.A. No. AVAL-52772105

[Firma]

Anexos:

1. Avalúo De Indemnización
2. Registro Fotográfico
3. Estudio De Mercado
4. Presupuestos De Construcciones
5. Anexos Metodología
6. Certificado De Vigencia Registro Abierto De Avaluadores

Unidad Administrativa Especial de Catastro Distrital

Av. Carrera 30 No. 25 - 90
Código postal: 111311
Torre A Pisos 11 y 12 - Torre 8 Piso 2
Tel: 2347600 - Info: Línea 195
www.catastrobogota.gov.co
Trámites en línea: catastroenlinea.catastrobogota.gov.co



ANEXO No. 2. REGISTRO FOTOGRÁFICO

Radicación: 2022-1119540	Nomenclatura: CL 5B 86A 02		
Código Sector: 004564130500000000	Barrio: TAIRONA	Fecha Visita: 13-JAN-23	
Número Avalúo: 2023 - 69	Tipo Avalúo: ADQUISICIÓN TOTAL	RT:	52647



Entorno Calle 5 B

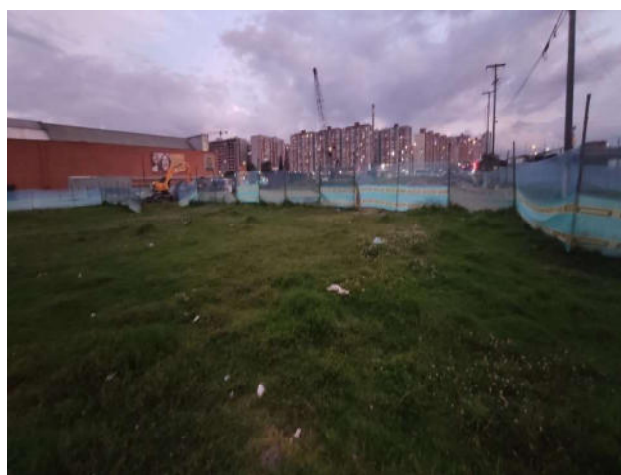

Vista General vista posterior del lote



Entorno Av. Dagoberto Mejía





Vista General Mejora construida sobre el lote

Unidad Administrativa Especial de Catastro Distrital

Av. Carrera 30 No. 25 - 90
Código postal: 111311
Torre A Pisos 11 y 12 – Torre B Piso 2
Tel: 2347600 – Info: Línea 195
www.catastrobogota.gov.co
Trámites en línea: catastroenlinea.catastrobogota.gov.co



CHIP	DIRECCIÓN	BARRIO	TIPO	VALOR PEDIDO	% NEG	VALOR NEGOCIADO	ÁREA TERRENO m²	VALOR TERRENO m²	ÁREA CONST. m²	VALOR CONST. m²	TÉLEFONO	FUENTE	CONTACTO	FECHA	OBSERVACIONES	FOTO
AAA005D8RJ	AK 86 39B 09 SUR	PATTO BONITO II	CASA	\$700,000,000	8.57%	\$640,000,000	95.90	\$3,555,566	362.45	\$825,000	3115183398	CAMPO	YOLANDA ESPINEL	2/1/2023	Casa de 4 pisos de altura, con dos locales, 3 apartamentos, terraza y patio.	
AAA005ZEXOE	AK 86 38A 35 SUR	PATTO BONITO	CASA	\$650,000,000	7.69%	\$600,000,000	105.00	\$3,240,229	396.00	\$608,000	3107933394	CAMPO	CAMILO	2/1/2023	Vivienda en Tipo 3, con un Área construida promedio hasta 200 m², con acabados típicos del tipo, de 2 pisos(s) de altura, sistema portante estructura en concreto, muros con Panel de yeso, 2 baños, 2 habitaciones, 1 cocina(s), y 1 sala(s), y 1 terraza.	
									35.20	\$540,000				2/1/2023		
AAA0139SDLW	KR 86 61S 42F 29 SUR	TINTALITO	CASA	\$580,000,000	6.90%	\$540,000,000	81.90	\$3,346,056	240.70	\$822,000	3112515925	CAMPO	JESUS HURTADO	2/1/2023	La vivienda cuenta con cuatro pisos. En el primer piso, un local. En el segundo piso, dos apartamentos, con una habitación, sala comedor, cocina y baño. En el tercer piso un apartamento, dos habitaciones, sala comedor, 2 baños, patio. En el cuarto hay un apartamento, 2 habitaciones, baño y cocina y terraza.	
									69.21	\$984,000				2/1/2023		

PROMEDIO	\$3,380,617
DEVIACION ESTANDAR	\$160,484
COEFICIENTE DE VARIACION	4.75%
LIMITE SUPERIOR	\$3,541,101
LIMITE INFERIOR	\$3,220,132
VALOR ADOPTADO	\$3,281,000

CHIP	DIRECCIÓN	BARRIO	TIPO	VALOR PEDIDO	% NEG	VALOR NEGOCIADO	AREA TERRENO m²	VALOR TERRENO m²	AREA CONST. m²	VALOR CONST. m²	TÉLEFONO	FUENTE	CONTACTO	FECHA	OBSERVACIONES	FOTO
AAA0052DYX	KR 86G 0 15	PATTO BONITO	CASA	\$530,000,000	7.55%	\$490,000,000	90.00	\$3,070,171	186.60	\$739,000	3042420135-3212331201	CAMPO	CARLOS ARNULFO GARCIA	2/1/2023	La vivienda cuenta con tres pisos, con cinco apartamentos en el primer piso, 2 apartamentos en el segundo piso 2 apartamentos, 4 habitaciones, baño y cocina y en el tercer piso, 2 habitaciones, baño, cocina, sala comedor y patio de ropas.	
									83.10	\$912,000				2/1/2023		
AAA0052YPFT	CL 4 86D 27	TAIRONA	CASA	\$450,000,000	6.67%	\$420,000,000	71.90	\$2,745,170	261.30	\$690,000	3193458661	CAMPO	MARIA DEL CARMEN VARGAS	2/1/2023	La vivienda cuenta en el primer piso con dos localidades, tres habitaciones, cocina, baño. El segundo piso es un salón de eventos con una bodega. El tercer piso tiene 5 habitaciones, sala comedor, cocina, baño y patio de ropas.	
									47.61	\$889,000				2/1/2023		
AAA0052YMRJ	KR 86F 4 13	TAIRONA	CASA	\$250,000,000	12.00%	\$220,000,000	71.70	\$2,895,166	36.20	\$343,000	3208060186	CAMPO	JORGE SALAZAR	2/1/2023	Es un casa lote, con una casa prefabricada, cuenta con todos los servicios.	

PROMEDIO	\$2,903,502
DEVIACION ESTANDAR	\$162,661
COEFICIENTE DE VARIACION	5.60%
LIMITE SUPERIOR	\$3,066,163
LIMITE INFERIOR	\$2,740,841
VALOR ADOPTADO	\$2,904,000

CALCULOS

ÍTEM	ÁREA M²
AREA TOTAL	45311.19
AREA AFECTACION PLAN VIAL	12480.85
AREA URBANIZABLE	32830.34
ARA UTIL (LOTEO)	20367.03
AREA VIAS LOCALES	8159.67
AREA ZONA VERDE Y COMUNAL	2195.44
AREA CONTROL AMBIENTAL	1225.00
AREA PARQUEADERO	883.20





ÍTEM	ÁREA M²	VALOR M²/UNITARIO	VALOR TOTAL TERRENO
VENTA LOTES INTERNOS	18346.58	\$ 2,904,000	\$ 53,278,464,835
VENTAS LOTES SOBRE LA AV. CALI	2020.45	\$ 3,381,000	\$ 6,831,145,507
VALOR TOTAL VENTAL			\$ 60,109,610,342

VALOR DE M² SOBRE ÁREA BRUTA	\$ 1,326,595
VALOR ADOPTADO	\$ 1,327,000

LOTES SOBRE LA CALI DE ACUERDO CON PLANO URBANISTICO				
MANZANA	NUMERO DE LOTE	FRENTE	FONDO	ÁREA M²
G	1	6.00	12.00	72.00
	2	6.00	12.00	72.00
	3	6.00	12.00	72.00
	4	5.99	12.00	71.88
B	1	5.96	12.00	71.52
	2	5.96	12.10	72.12
	5	6.00	11.94	71.64
	7	6.00	11.98	71.88
	9	6.00	11.98	71.88
	11	6.00	11.96	71.76
	13	6.00	11.96	71.76
	15	6.00	11.96	71.76
	17	6.00	11.97	71.82
	19	6.00	11.98	71.88
	21	6.00	11.99	71.94
	23	6.00	12.00	72.00
	25	6.00	12.01	72.06
	27	6.00	12.01	72.06
	29	5.95	12.00	71.40
A	1	6.01	12.00	72.12
	2	6.02	12.01	72.30
	5	6.00	12.07	72.42
	7	6.00	12.09	72.54
	9	6.02	12.11	72.90
	11	6.02	12.13	73.02
	13	6.02	12.15	73.14
	15	6.02	12.17	73.26
	17	6.02	12.19	73.38
TOTAL				2020.4512

LO ANTERIOR CORRESPONDE A LA INFORMACIÓN ENCONTRADA EN EL PLANO F 346/4-00 REGLAMENTADO MEDIANTE LA RESOLUCIÓN 281 DEL 03 DE JUNIO DE 1987 QUE LEGALIZA EL SECTOR TAIRONA

ESTUDIO DE MERCADO - INVESTIGACION DIRECTA

No	Dirección	Valor negociado	%Negociación	Área terreno (M²)	Valor Terreno (\$/M²)	Tipo fuente (Foca, Terreno, Internet)	Nombre Fuente	Teléfono Fuente	Fecha	Observaciones / Descripción	Foto
1	FINCA VEREDA EL HATO - FUNZA	\$ 5.400.000.000	7,41%	172.800	\$ 31.250	Terreno	Daniel Gonzalez	3138356898	8/08/2022	Linda finca ganadera, con un futuro industrial zona de alta valorización pues está en medio de las dos autopistas en Funza, al salir a la Autopista Medellín, tiene 27 fanegadas planas con aguas buenas, buen acceso. Casa para trabajadores. Ofrezco otras similares en la zona (Tabio, Tenjo Subachoque, Rosal).	
2	FINCA VEREDA LA ISLA - FUNZA	\$ 1.850.000.000	2,70%	60.800	\$ 30.428	Terreno	No suministrado	3156488006	8/08/2022	Finca para venta en Funza. Cundinamarca en Vereda La Isla de 9,5 fanegadas. Terreno plano, reservorio y agua de acueducto de hidro caciente. El valor por fanegada es de Doscientos millones de pesos.	
3	FINCA VEREDA EL SALITRE - TENJO	\$ 430.000.000	15,12%	13.200	\$ 32.576	Terreno	No suministrado	3114642697	8/08/2022	Finca a 12 kms de Tabio, sobre la Via principal, desatpada en perfectas condiciones: espectacular vista. Área de 13.200 m²; tierra muy fértil, apta para ganadería o siembra. Casa de aproximadamente 126 m² construido en total. Vereda El Salitre. La diferencia del valor total al valor negociado es el descuento de la construcción.	
4	FINCA VEREDA CHINCE - TENJO	\$ 8.700.000.000	1,15%	256.000	\$ 33.984	Terreno	No suministrado	3124329944	8/08/2022	Finca/ote en Tenjo de 40 fanegadas, 256000m². Magnifico terreno. Uso agrícola y ganadero. Sobre via principal. Linda vista. El terreno dispone de lago y dos acometidas de agua de acueducto, además de servicio de luz. Casa de mayordomo.	

MEDIA	\$ 32.059
DESVIACIÓN ESTÁNDAR	\$1.559
COEFICIENTE VARIACIÓN	4,86%
LÍMITE INFERIOR	\$ 30.501
LÍMITE SUPERIOR	\$ 33.618
VALOR ADOPTADO	\$ 32.060
URBANISMO	-
VALOR TOTAL	\$ 32.060

COSTOS UNITARIOS DE URBANISMO SOBRE AREA NETA						
PESO DE LAS ACTIVIDADES DE URBANISMO						
ITEM	DESCRIPCION	%	ITEM	VR-UNIT (\$/M2) 2021	ITEM	VR-UNIT (\$/M2)
I	PRELIMINARES	15.72%		\$ 22,181	X	\$ 22,181
II	INSTALACIONES HIDROSANITARIAS					
	ACUEDUCTO	1.97%		\$ 2,787	x	\$ 2,787
	ALCANTARILLADO	5.41%		\$ 7,634	X	\$ 7,634
	PLUVIAL	4.58%		\$ 6,467	x	\$ 6,467
III	INSTALACIONES ELECTRICAS	25.12%		\$ 35,456	x	\$ 35,456
IV	INSTALACIONES TELEFONICAS	6.71%		\$ 9,464		\$ 0
V	INSTALACIONES GAS NATURAL	0.74%		\$ 1,045		\$ 0
VI			VIAS			
	Urb. PRIMARIO - Afirmado y Excavación a máquina	10.80%		\$ 15,242	X	\$ 15,242
	VIA V3 a V4 en Asfalto	14.81%		\$ 20,893	X	\$ 20,893
	CALZADA V3 a V8 en Asfalto	9.15%		\$ 12,919	X	\$ 12,919
	ANDENES	4.24%		\$ 5,983	X	\$ 5,983
	SARDINELES	0.74%		\$ 1,049	X	\$ 1,049
	VR-UNIT (\$/M2)	100.00%	\$ 141,121	\$ 141,121		\$ 130,612
					ADOPTADO	\$ 131,000



PIN de Validación: a8d90a44



<https://www.raa.org.co>



Corporación Autorregulador Nacional de Avaluadores - ANA

NIT: 900796614-2

Entidad Reconocida de Autorregulación mediante la Resolución 20910 de 2016 de la Superintendencia de Industria y Comercio

El señor(a) OSWALDO JIMÉNEZ MESA, identificado(a) con la Cédula de ciudadanía No. 80227347, se encuentra inscrito(a) en el Registro Abierto de Avaluadores, desde el 30 de Enero de 2018 y se le ha asignado el número de avaluador AVAL-80227347.

Al momento de expedición de este certificado el registro del señor(a) OSWALDO JIMÉNEZ MESA se encuentra **Activo** y se encuentra inscrito en las siguientes categorías y alcances:

Categoría 1 Inmuebles Urbanos

Alcance

- Casas, apartamentos, edificios, oficinas, locales comerciales, terrenos y bodegas situados total o parcialmente en áreas urbanas, lotes no clasificados en la estructura ecológica principal, lotes en suelo de expansión con plan parcial adoptado.

Fecha de inscripción
30 Ene 2018

Regimen
Régimen Académico

Categoría 2 Inmuebles Rurales

Alcance

- Terrenos rurales con o sin construcciones, como viviendas, edificios, establos, galpones, cercas, sistemas de riego, drenaje, vías, adecuación de suelos, pozos, cultivos, plantaciones, lotes en suelo de expansión sin plan parcial adoptado, lotes para el aprovechamiento agropecuario y demás infraestructura de explotación situados totalmente en áreas rurales.

Fecha de inscripción
30 Ene 2018

Regimen
Régimen Académico

Categoría 3 Recursos Naturales y Suelos de Protección

Alcance

- Bienes ambientales, minas, yacimientos y explotaciones minerales. Lotes incluidos en la estructura ecológica principal, lotes definidos o contemplados en el Código de recursos Naturales Renovables y daños ambientales.

Fecha de inscripción
30 Ene 2018

Regimen
Régimen Académico



PIN de Validación: a8d90a44



Categoría 5 Edificaciones de Conservación Arqueológica y Monumentos Históricos

Alcance

- Edificaciones de conservación arquitectónica y monumentos históricos.

Fecha de inscripción
30 Ene 2018

Regimen
Régimen Académico

Categoría 6 Inmuebles Especiales

Alcance

- Incluye centros comerciales, hoteles, colegios, hospitales, clínicas y avance de obras. Incluye todos los inmuebles que no se clasifiquen dentro de los numerales anteriores.

Fecha de inscripción
30 Ene 2018

Regimen
Régimen Académico

Categoría 11 Activos Operacionales y Establecimientos de Comercio

Alcance

- Revalorización de activos, inventarios, materia prima, producto en proceso y producto terminado. Establecimientos de comercio.

Fecha de inscripción
30 Ene 2018

Regimen
Régimen Académico

Categoría 13 Intangibles Especiales

Alcance

- Daño emergente, lucro cesante, daño moral, servidumbres, derechos herenciales y litigiosos y demás derechos de indemnización o cálculos compensatorios y cualquier otro derecho no contemplado en las clases anteriores.

Fecha de inscripción
30 Ene 2018

Regimen
Régimen Académico



PIN de Validación: a8d90a44



<https://www.raa.org.co>



Ciudad: BOGOTÁ, BOGOTÁ DC

Dirección: CALLE 144 # 13 - 62 INT. 11

Teléfono: 3015055650

Correo Electrónico: oswaldo.jimenez.mesa@gmail.com

Títulos Académicos, Certificados de Aptitud Ocupacional y otros programas de formación:

Ingeniero Catastral y Geodesta - La Universidad Distrital Francisco Jose de Caldas.

Que revisados los archivos de antecedentes del Tribunal Disciplinario de la ERA Corporación Autorregulador Nacional de Avaluadores - ANA; no aparece sanción disciplinaria alguna contra el(la) señor(a) OSWALDO JIMÉNEZ MESA, identificado(a) con la Cédula de ciudadanía No. 80227347.

El(la) señor(a) OSWALDO JIMÉNEZ MESA se encuentra al día con el pago sus derechos de registro, así como con la cuota de autorregulación con Corporación Autorregulador Nacional de Avaluadores - ANA.

Con el fin de que el destinatario pueda verificar este certificado se le asignó el siguiente código de QR, y puede escanearlo con un dispositivo móvil u otro dispositivo lector con acceso a internet, descargando previamente una aplicación de digitalización de código QR que son gratuitas. La verificación también puede efectuarse ingresando el PIN directamente en la página de RAA <http://www.raa.org.co>. Cualquier inconsistencia entre la información acá contenida y la que reporte la verificación con el código debe ser inmediatamente reportada a Corporación Autorregulador Nacional de Avaluadores - ANA.



PIN DE VALIDACIÓN

a8d90a44

El presente certificado se expide en la República de Colombia de conformidad con la información que reposa en el Registro Abierto de Avaluadores RAA., a los un (01) días del mes de Marzo del 2023 y tiene vigencia de 30 días calendario, contados a partir de la fecha de expedición.

Firma: _____

Alexandra Suarez
Representante Legal



PIN de Validación: b25b0abe



<https://www.raa.org.co>



Corporación Autorregulador Nacional de Avaluadores - ANA

NIT: 900796614-2

Entidad Reconocida de Autorregulación mediante la Resolución 20910 de 2016 de la Superintendencia de Industria y Comercio

El señor(a) LUIS EDUARDO GÓMEZ DAZA, identificado(a) con la Cédula de ciudadanía No. 1018471334, se encuentra inscrito(a) en el Registro Abierto de Avaluadores, desde el 31 de Octubre de 2018 y se le ha asignado el número de avaluador AVAL-1018471334.

Al momento de expedición de este certificado el registro del señor(a) LUIS EDUARDO GÓMEZ DAZA se encuentra **Activo** y se encuentra inscrito en las siguientes categorías y alcances:

Categoría 1 Inmuebles Urbanos

Alcance

- Casas, apartamentos, edificios, oficinas, locales comerciales, terrenos y bodegas situados total o parcialmente en áreas urbanas, lotes no clasificados en la estructura ecológica principal, lotes en suelo de expansión con plan parcial adoptado.

Fecha de inscripción
31 Oct 2018

Regimen
Régimen Académico

Categoría 2 Inmuebles Rurales

Alcance

- Terrenos rurales con o sin construcciones, como viviendas, edificios, establos, galpones, cercas, sistemas de riego, drenaje, vías, adecuación de suelos, pozos, cultivos, plantaciones, lotes en suelo de expansión sin plan parcial adoptado, lotes para el aprovechamiento agropecuario y demás infraestructura de explotación situados totalmente en áreas rurales.

Fecha de inscripción
31 Oct 2018

Regimen
Régimen Académico

Categoría 3 Recursos Naturales y Suelos de Protección

Alcance

- Bienes ambientales, minas, yacimientos y explotaciones minerales. Lotes incluidos en la estructura ecológica principal, lotes definidos o contemplados en el Código de recursos Naturales Renovables y daños ambientales.

Fecha de inscripción
31 Oct 2018

Regimen
Régimen Académico



PIN de Validación: b25b0abe



Categoría 5 Edificaciones de Conservación Arqueológica y Monumentos Históricos

Alcance

- Edificaciones de conservación arquitectónica y monumentos históricos.

Fecha de inscripción
31 Oct 2018

Regimen
Régimen Académico

Categoría 6 Inmuebles Especiales

Alcance

- Incluye centros comerciales, hoteles, colegios, hospitales, clínicas y avance de obras. Incluye todos los inmuebles que no se clasifiquen dentro de los numerales anteriores.

Fecha de inscripción
31 Oct 2018

Regimen
Régimen Académico

Categoría 7 Maquinaria Fija, Equipos y Maquinaria Móvil

Alcance

- Equipos eléctricos y mecánicos de uso en la industria, motores, subestaciones de planta, tableros eléctricos, equipos de generación, subestaciones de transmisión y distribución, equipos e infraestructura de transmisión y distribución, maquinaria de construcción, movimiento de tierra, y maquinaria para producción y proceso. Equipos de cómputo: Microcomputadores, impresoras, monitores, módems y otros accesorios de estos equipos, redes, main frames, periféricos especiales y otros equipos accesorios de estos. Equipos de telefonía, electromedicina y radiocomunicación. Transporte Automotor: vehículos de transporte terrestre como automóviles, camperos, camiones, buses, tractores, camiones y remolques, motocicletas, motociclos, mototriciclos, cuatrimotos, bicicletas y similares.

Fecha de inscripción
31 Oct 2018

Regimen
Régimen Académico

Categoría 8 Maquinaria y Equipos Especiales

Alcance

- Naves, aeronaves, trenes, locomotoras, vagones, teleféricos y cualquier medio de transporte diferente del automotor descrito en la clase anterior.

Fecha de inscripción
31 Oct 2018

Regimen
Régimen Académico



PIN de Validación: b25b0abe



Categoría 11 Activos Operacionales y Establecimientos de Comercio

Alcance

- Revalorización de activos, inventarios, materia prima, producto en proceso y producto terminado. Establecimientos de comercio.

Fecha de inscripción
31 Oct 2018

Regimen
Régimen Académico

Categoría 12 Intangibles

Alcance

- Marcas, patentes, secretos empresariales, derechos autor, nombres comerciales, derechos deportivos, espectro radioeléctrico, fondo de comercio, prima comercial y otros similares.

Fecha de inscripción
31 Oct 2018

Regimen
Régimen Académico

Categoría 13 Intangibles Especiales

Alcance

- Daño emergente, lucro cesante, daño moral, servidumbres, derechos herenciales y litigiosos y demás derechos de indemnización o cálculos compensatorios y cualquier otro derecho no contemplado en las clases anteriores.

Fecha de inscripción
31 Oct 2018

Regimen
Régimen Académico

Los datos de contacto del Avaluador son:

Ciudad: BOGOTÁ, BOGOTÁ DC

Dirección: CARRERA 68 G # 64 D-28 AP 102

Teléfono: 3203792759

Correo Electrónico: gomez.luis98@gmail.com

Títulos Académicos, Certificados de Aptitud Ocupacional y otros programas de formación:

Ingeniero Catastral y Geodesta - Universidad Distrital Francisco Jose de Caldas

Especialista en Avaluos - Universidad Distrital Francisco Jose de Caldas



PIN de Validación: b25b0abe



<https://www.raa.org.co>



Que revisados los archivos de antecedentes del Tribunal Disciplinario de la ERA Corporación Autorregulador Nacional de Avaluadores - ANA; no aparece sanción disciplinaria alguna contra el(la) señor(a) LUIS EDUARDO GÓMEZ DAZA, identificado(a) con la Cédula de ciudadanía No. 1018471334.

El(la) señor(a) LUIS EDUARDO GÓMEZ DAZA se encuentra al día con el pago sus derechos de registro, así como con la cuota de autorregulación con Corporación Autorregulador Nacional de Avaluadores - ANA.

Con el fin de que el destinatario pueda verificar este certificado se le asignó el siguiente código de QR, y puede escanearlo con un dispositivo móvil u otro dispositivo lector con acceso a internet, descargando previamente una aplicación de digitalización de código QR que son gratuitas. La verificación también puede efectuarse ingresando el PIN directamente en la página de RAA <http://www.raa.org.co>. Cualquier inconsistencia entre la información acá contenida y la que reporte la verificación con el código debe ser inmediatamente reportada a Corporación Autorregulador Nacional de Avaluadores - ANA.



PIN DE VALIDACIÓN

b25b0abe

El presente certificado se expide en la República de Colombia de conformidad con la información que reposa en el Registro Abierto de Avaluadores RAA., a los siete (07) días del mes de Marzo del 2023 y tiene vigencia de 30 días calendario, contados a partir de la fecha de expedición.

Firma: _____

Alexandra Suarez
Representante Legal

Dirección	CL 5B 86A 02		
CHIP	AAA0196OYYX	Registro Topográfico	52647

Anexo No. 1. AVALÚO INDEMNIZACIÓN

1. INFORMACIÓN GENERAL			
Dirección	CL 5B 86A 02	CHIP	AAA0196OYYX
Registro Topográfico	52647	Código Sector	004564 13 05 000 00000
Tipo Inmueble	LOTE	Matrícula Inmobiliaria	50S-40233670
2. DAÑO EMERGENTE			
ÍTEM			Subtotal (\$)
2.1 - Gastos de Notariado y Registro			\$2,110,829
2.2 - Gastos de Desconexión de Servicios Públicos			\$0
2.3 - Gastos por desmonte, embalaje, traslado y montaje de bienes muebles			\$0
2.4 - Gastos de Bodegaje y/o Almacenamiento			\$0
2.5 - Gastos por Impuesto Predial			\$0
2.6 - Gastos por Adecuación de áreas remanentes			\$0
2.7 - Gastos por Perjuicios derivados de terminación de contratos			\$0
2.8 - Gastos por Otros conceptos			\$0
AVALÚO DAÑO EMERGENTE			\$2,110,829
3. LUCRO CESANTE			
ÍTEM			Subtotal (\$)
3.1 - Pérdida de utilidad por renta (arrendamiento o aparcería)			\$0
3.2 - Pérdida de utilidad por otras actividades económicas			\$0
3.3 - Pérdida de utilidad por otros gastos			\$0
AVALÚO LUCRO CESANTE			\$0
4. AVALÚO INDEMNIZACIÓN			
4.1 - TOTAL AVALÚO INDEMNIZACIÓN			\$2,110,829
SON: <u>DOS MILLONES CIENTO DIEZ MIL OCHOCIENTOS VEINTINUEVE PESOS M/CTE.</u>			
OBSERVACIONES:			

Nota: La Unidad Administrativa Especial de Catastro Distrital deja constancia que la fuente de la información corresponde a los documentos aportados por el (la) INSTITUTO DE DESARROLLO URBANO (IDU), por lo tanto, la UAECD no se hace responsable por la veracidad y contenido de estos frente a la realidad, conforme con lo establecido en las Resoluciones 898/2014 y 1044/2014 del IGAC, ratificado en la Circular externa No 1000 del 14 de mayo de 2015 del IGAC.

FECHA: 03 de Marzo de 2023

Elaboró:

Firmado digitalmente
por Luis Eduardo
Gómez D.

LUIS EDUARDO GOMEZ DAZA
PROFESIONAL AVALUADOR

R.A.A. No. AVAL-1018471334

NILCY MARLENY GAMEZ RINCON

Vo. Bo. Profesional de Control de Calidad

R.A.A. No. AVAL-52772105

Dirección	CL 5B 86A 02		
CHIP	AAA0196OYYX	Registro Topográfico	52647

RESUMEN AVALÚO COMERCIAL

LEY 1682 DE 2013

ÍTEM	SUBTOTAL
AVALÚO INMUEBLE	\$54,849,160
TOTAL AVALÚO (TERRENO + CONSTRUCCIÓN)	\$54,849,160
DAÑO EMERGENTE	\$2,110,829
LUCRO CESANTE	\$0
TOTAL AVALÚO INDEMNIZACIÓN	\$2,110,829
TOTAL AVALÚO COMERCIAL	\$56,959,989
SON: CINCUENTA Y SEIS MILLONES NOVECIENTOS CINCUENTA Y NUEVE MIL NOVECIENTOS OCHENTA Y NUEVE PESOS M/CTE.	
OBSERVACIONES:	

FECHA: 03 de Marzo de 2023



Firmado digitalmente
por LUZ STELLA
BARÓN CALDERÓN
SUBGERENTE INFORMACIÓN ECONÓMICA

NILCY MARLENY GAMEZ RINCON



Vo. Bo. Profesional de Control de Calidad
R.A.A. No.AVAL-52772105

NOTA: Los datos consignados en el presente Resumen provienen de los capítulos 11 y el Anexo 1 del informe técnico presentado por el profesional evaluador correspondiente.

Dirección	CL 5B 86A 02		
CHIP	AAA0196OYYX	Registro Topográfico	52647

**ANEXO A. GASTOS DE NOTARIADO, REGISTRO Y
DESCONEXIÓN DE SERVICIOS PÚBLICOS**

Dirección	CL 5B 86A 02		
CHIP	AAA0196OYYX	Registro Topográfico	52647
Avalúo Comercial	\$54,849,160		

CÁLCULO GASTOS NOTARIADO Y REGISTRO			
ESCRITURA			
ÍTEM	Cantidad	Valor Unitario	Subtotal
Retención de la Fuente (1%)	0%		\$0
Gastos Notariales (3x1000)	3%		\$164,547
IVA Gastos Notariales (19%)	19%		\$31,264
Copias (12 paginas)	12	\$4,100	\$49,200
IVA Copias (19%)	19%		\$9,348
No de Copias Escritura (Iva incluido)	2		\$117,096
Recaudo a Terceros			\$21,400
Gastos Firma digital, Biometría, autenticaciones	1	\$127,900	\$127,900
Gastos Escrituración			\$462,208
Porcentaje a aplicar	150%		\$693,312
Total Gastos de Escrituración			\$693,312
REGISTRO			
ÍTEM	Cantidad	Valor Unitario	Subtotal
Gastos de registro	.668%		\$366,392
Sistematización y Conservación documental	2%		\$7,328
Porcentaje a aplicar	150%		\$560,580
Total Gastos Registro			\$560,580
BENEFICENCIA			
ÍTEM	Cantidad	Valor Unitario	Subtotal
Gastos de beneficiencia (1,0%)	1%		\$548,492
Porcentaje a aplicar	150%		\$822,737
Costos Administrativos	150%	\$22,800	\$34,200
Total Gastos Beneficencia			\$856,937
TOTAL GASTOS NOTARIADO Y REGISTRO			\$2,110,829

Fuente: Resolución N° 00755 del 26/01/2022, Resolución 02170 DEL 28/02/2022

Nota: No se incluye gastos de Retención en la Fuente conforme lo establecido en el Artículo 67, parágrafo 2 de la Ley 388 de 1997. El calculo de gastos de Notariado, Registro y Beneficencia se hacen únicamente sobre al valor del bien objeto de enajenación - Resolución Igac 0898/2014.

Dirección	CL 5B 86A 02		
CHIP	AAA0196OYYX	Registro Topográfico	52647

CÁLCULO GASTOS DE DESCONEXIÓN SERVICIOS PÚBLICOS				
Servicio Público	Descripción	Cantidad	Valor Unitario	Subtotal
Energía - Codensa	Retiro acometida y medidor conexión monofásica	0	\$0	\$0
Energía - Codensa	Retiro acometida y medidor conexión trifásica	0	\$0	\$0
Acueducto - EAAB	Corte de servicio de acueducto desde la red, incluye excavación, retiro de manguera y suspensión del registro o colocación de tapón. Reconstrucción de andén y levantamiento de escombros. Desmonte de medidor. Andén en concreto o tableta.	0	\$0	\$0
Gas Natural	Suspensión definitiva	0	\$0	\$0
TOTAL GASTOS DESCONEXIÓN SERVICIOS PÚBLICOS				\$0

Fuente: ENERGIA: Taifas Condensa vigencia 2022
GAS NATURAL: Tarifas complementarias VANTI 2022
EAAB: Resolución No 040 del 17 de enero 2022.

Nota:

Dirección	CL 5B 86A 02		
CHIP	AAA0196OYYX	Registro Topográfico	52647

ANEXO B. GASTOS DE TRASLADO (DESMONTE, EMBALAJE), BODEGAJE, ALMACENAMIENTO, IMPUESTO PREDIAL DIARIO

CÁLCULO GASTOS DE DESMONTE, EMBALAJE Y TRASLADO				
ÍTEM	Tipo de Vehículo	Cantidad	Valor Unitario	Subtotal
Traslado	Camión 616		\$0	\$0
TOTAL GASTOS DESMONTE, EMBALAJE Y TRASLADO				\$0

Fuente:

Nota:

CÁLCULO BODEGAJE Y ALMACENAMIENTO				
ÍTEM	Tipo de Bodega	Meses	Valor Unitario	Subtotal
Bodegaje			\$0	\$0
TOTAL GASTOS DE BODEGAJE Y ALMACENAMIENTO				\$0

Fuente:

Nota:

CÁLCULO IMPUESTO PREDIAL DIARIO				
ÍTEM	Total	Valor Diario	Periodo a cargo (días)	Subtotal
Impuesto Predial	\$0	\$0	273.75	\$0
TOTAL GASTOS DE IMPUESTO PREDIAL				\$0

Fuente: Liquidación Secretaria de Hacienda Distrital.

Nota: De acuerdo con la Resolución 1044 de 2014, en su artículo 5, estipula que para el trimestre del 1 de enero hasta el 31 de marzo, se reconocerá el 75% del Impuesto Predial.

No se realiza el reconocimiento del 75% del impuesto predial ya que no se aportó el recibo de pago del impuesto predial, adicionalmente dado que el predio no se encuentra desenglobado catastralmente, no cuenta con CHIP.

Dirección	CL 5B 86A 02		
CHIP	AAA0196OYYX	Registro Topográfico	52647

ANEXO C. GASTOS DE ADECUACIÓN ÁREAS REMANENTES Y POR PERJUICIOS DERIVADOS DE TERMINACIÓN DE CONTRATOS, OTROS CONCEPTOS

CÁLCULO GASTOS DE ADECUACIÓN ÁREAS REMANENTES				
ÍTEM	Descripción	Cantidad	Valor Unitario	Subtotal
Adecuación Areas			\$0	\$0
TOTAL GASTOS DE ADECUACIÓN ÁREAS REMANENTES				\$0

Fuente:

Nota:

CÁLCULO POR PERJUICIOS DERIVADOS DE TERMINACIÓN DE CONTRATOS		
ÍTEM	Descripción	Subtotal
Sanciones		\$0
Indemnizaciones		\$0
TOTAL GASTOS DERIVADOS POR TERMINACIÓN DE CONTRATOS		\$0

Fuente:

Nota:

GASTOS POR OTROS CONCEPTOS		
ÍTEM	Descripción	Subtotal
Factura SDP		\$0
Factura Curaduría		\$0
Otros		\$0
TOTAL GASTOS POR OTROS CONCEPTOS		\$0

Fuente:

Nota:

Dirección	CL 5B 86A 02		
CHIP	AAA0196OYYX	Registro Topográfico	52647

ANEXO D: LUCRO CESANTE

CÁLCULO PÉRDIDA DE UTILIDAD POR RENTA (Arrendamiento)			
Ingresos			
Descripción	Canon mensual de Arrendamiento (\$)	No. Meses	Subtotal
	\$0		\$0
SUBTOTAL INGRESOS POR MESES			\$0
Egresos			
Descripción	Valor Mensual	No. Meses	Subtotal
....	\$0		\$0
SUBTOTAL EGRESOS POR MESES			\$0
TOTAL PÉRDIDA DE UTILIDAD POR RENTA			\$0

Fuente:

Nota:

CÁLCULO PÉRDIDA DE UTILIDAD POR OTRAS ACTIVIDADES ECONÓMICAS			
Ingresos			
Descripción	Ingresos Mensuales (\$)	No. Meses	Subtotal
	\$0		\$0
SUBTOTAL INGRESOS			\$0
Egresos			
Descripción	Valor Mensual	No. Meses	Subtotal
	\$0		\$0
SUBTOTAL EGRESOS			\$0
TOTAL PÉRDIDA DE UTILIDAD POR OTRAS ACTIVIDADES			\$0

Fuente:

Nota:

Dirección	CL 5B 86A 02		
CHIP	AAA0196OYYX	Registro Topográfico	52647

CÁLCULO PÉRDIDA DE UTILIDAD POR OTROS CONCEPTOS			
Ingresos			
Descripción	Ingresos Mensuales (\$)	No. Meses	Subtotal
	\$0		\$0
SUBTOTAL INGRESOS			\$0
Egresos			
Descripción	Valor Mensual	No. Meses	Subtotal
	\$0		\$0
SUBTOTAL EGRESOS			\$0
TOTAL PÉRDIDA DE UTILIDAD POR OTROS CONCEPTOS			\$0

Fuente:

Nota:

Dirección	CL 5B 86A 02		
CHIP	AAA0196OYYX	Registro Topográfico	52647

METODOLOGIA CALCULO INDEMNIZACIONES

El presente informe cumple con la metodología, parámetros y/o criterios para la estimación del valor de las indemnizaciones, en el marco de los proyectos de infraestructura de transporte, para procesos de enajenación voluntaria y expropiación, judicial o administrativa, conforme lo establecido en la Ley 1682 de 2013, Resolución 898 y 1044 de 2014 del IGAC.

De conformidad con lo previsto por los artículos 23 y 37 de la Ley 1682 de 2013, la indemnización está compuesta por el daño emergente y el lucro cesante que se causen en el marco del proceso de adquisición.

2. DAÑO EMERGENTE: Se compone de los siguientes criterios

2.1 - Gastos de Notariado y Registro: Corresponde a los pagos que debe hacer el propietario para sufragar los costos de notariado y registros inherentes a los trámites de escritura pública a favor de la entidad adquirente y su registro en el folio de matrícula inmobiliaria.

"Para efectos del cálculo de este concepto se tendrán en cuenta las tasas y/o tarifas establecidas por la Superintendencia de Notariado y Registro, referidas a los costos de escrituración e inscripción en el respectivo certificado de libertad y tradición contenidos en los Decretos Nacionales 650 de 1996, 1681 de 1996, 1428 de 2000 y demás normas vigentes, así como aquellas que los modifiquen, complementen o deroguen (...)" (numeral 1 Art. 17 Resolución 898 de 2014)

2.2- Desconexión de Servicios Públicos: Corresponde a las tarifas por la desconexión, cancelación definitiva o traslado de cada servicio público domiciliario, existente en el inmueble

"El valor por este concepto se establecerá tomando en consideración las tarifas fijadas por las empresas prestadoras de los diferentes servicios públicos domiciliarios, así como la información suministrada por la entidad adquirente sobre número y ubicación de contadores y acometidas" (numeral 3 Art. 17 Resolución 898 de 2014)

Por lo tanto, este criterio se calculará conforme la resolución tarifaria de cada una de las empresas, según año de indemnización, conforme a siguiente tabla:

CONCEPTO	MODO DE CALCULO	OBSERVACIONES
DESCONEXIÓN Y TRASLADO DE SERVICIOS PÚBLICOS		
Taponamiento Energía conexión monofásica	Según tarifas fijadas por la empresa CODENSA.	Adquisición Total. Incluye IVA del 19%.
Taponamiento Energía conexión Trifásica	Según tarifas fijadas por la empresa CODENSA.	Adquisición Total. Incluye IVA del 19%.
Taponamiento Agua	Según tarifas fijadas por la EMPRESA DE ACUEDUCTO Y ALCANTARILLADO DE BOGOTÁ.	Adquisición Total. Incluye Corte del servicio de acueducto desde la red y Suministro tapón macho de hg 6".

Dirección	CL 5B 86A 02		
CHIP	AAA0196OYYX	Registro Topográfico	52647

CONCEPTO	MODO DE CALCULO	OBSERVACIONES
DESCONEXIÓN Y TRASLADO DE SERVICIOS PÚBLICOS		
Taponamiento Gas Natural	Según tarifas fijadas por la EMPRESA GAS NATURAL.	Adquisición Total. Corte por petición del cliente. Comunicación oficial de GAS NATURAL.
Traslado de Acometida Energía Residencial Monofásica. Reconexión del servicio (Incluye suspensión y reconexión)	Según tarifas fijadas por la empresa CODENSA.	Adquisición Parcial. Se incluyen valores de: Reconexión del servicio, Reinstalación del servicio, Instalación del medidor, Verificación del estado de conexión, Retiro de sellos.
Traslado de Acometida Energía Residencial Trifásica. Reconexión del servicio (Incluye suspensión y reconexión)	Según tarifas fijadas por la empresa CODENSA.	Adquisición Parcial. Se incluyen valores de: Reconexión del servicio, Reinstalación del servicio, Instalación del medidor, Verificación del estado de conexión, Retiro de sellos.
Traslado de Acometidas Agua	Según tarifas fijadas por la EMPRESA DE ACUEDUCTO Y ALCANTARILLADO DE BOGOTÁ.	Adquisición Parcial. Se incluyen valores de: Acometida 1/2". Comida de cajilla, Traslado de medidor, Nuevas acometidas de 1/2" en piso y muro.
Traslado de Acometidas Gas natural	Según tarifas fijadas por la EMPRESA GAS NATURAL.	Adquisición Parcial. Comunicación oficial de GAS NATURAL.

2.3 - Desmonte, Embalaje, Traslado y Montaje de Bienes Muebles: Se refiere a los costos en que incurrirán los propietarios o poseedores para trasladar los muebles y/o maquinaria, ubicados en el inmueble objeto de adquisición, a otro lugar, o la reubicación en el área remanente cuando la adquisición es parcial, e incluye, entre otros, los siguientes conceptos:

- Desinstalación y/o desmonte de bienes muebles y/o maquinaria, retiro y su embalaje.
- Traslado a un lugar del mismo municipio en el que se encuentre el inmueble objeto de adquisición o trasteo al área remanente en caso de que la adquisición sea parcial.
- Reubicación, montaje y/o reinstalación de los muebles o maquinaria. Si la actividad que se desarrolla en el inmueble es productiva, es posible que se requiera la realización, entre otros, de obras civiles con el fin de poder realizar el montaje o reinstalación de los mencionados bienes.

Nota: "En caso de que se requiera el pago de arriendo o bodegaje provisional mientras se adquiere el inmueble que reemplazará aquel objeto de adquisición, se deberán calcular dos traslados:

- i) Del inmueble objeto de adquisición al inmueble arrendado o a la bodega.
- ii) De esta al inmueble de reemplazo" (numeral 3 Art. 17 Resolución 898 de 2014)

La entidad adquiriente enviará, como mínimo tres (3) cotizaciones de los traslados o mudanzas, las cuales según sea el caso podrán ser especializadas, que serán analizadas y verificadas por el evaluador, quien dará lugar al reconocimiento final por este concepto.

2.4- Bodegaje y/o almacenamiento provisional: Cuando es necesario disponer de un sitio para el traslado provisional de los bienes muebles y/o maquinaria, se debe determinar el valor mensual del arrendamiento y/o almacenamiento. Para determinar el plazo de arrendamiento y/o almacenamiento se tendrá en cuenta el tiempo para adquirir o conseguir el inmueble de reemplazo y su correspondiente adecuación, en todo caso, la entidad adquiriente determinará el tiempo correspondiente al arrendamiento. (Numeral 7 Art. 17 Resolución 898 de 2014).

2.5 - Impuesto predial: Este concepto se estableció en el numeral 6 del artículo 17 de la Resolución IGAC 898 de 2014, el cual fue modificado por el artículo 5 de la Resolución IGAC 1044 de 2014, quedando de la siguiente manera:

Dirección	CL 5B 86A 02		
CHIP	AAA0196OYYX	Registro Topográfico	52647

“Este concepto se reconocerá de forma exclusiva para la adquisición total de predios, de conformidad al valor del impuesto predial y, de forma proporcional de acuerdo al trimestre en que se elabore el Avalúo, así:

- 1o Trimestre: del 1o de enero hasta el 31 de marzo, se reconocerá el 75%
- 2o Trimestre: del 1o de abril hasta el 30 de junio, se reconocerá el 50%
- 3o Trimestre: del 1o de julio al 30 de septiembre, se reconocerá el 25%
- 4o Trimestre: del 1o de octubre al 31 de diciembre, se reconocerá el 0%”.

Así las cosas, la estimación de este criterio se hace conforme con los documentos aportados por la entidad adquirente o mediante consulta de la página oficial de la Secretaría de Hacienda Distrital en los casos que aplique y que se pueda realizar dicha gestión.

2.6 - Adecuación de áreas remanentes: “Habrá lugar a su reconocimiento en los casos de adquisición parcial de inmuebles y corresponde a las adecuaciones de áreas construidas remanentes que no se hayan tenido en cuenta en la valoración comercial de terreno, construcciones y cultivos, en los términos del numeral 5 del artículo 21 del Decreto Nacional 1420 de 1998, o la norma que lo modifique, derogue, complemente o adicione. Se reconocerá el valor de reposición a nuevo de las construcciones.

Para el cálculo de este concepto se realizarán presupuestos de obra, en cuya realización se tendrá en cuenta investigación de mercado, consultas de información oficial y/o consultas a personas expertas.” (Numeral 8 Art. 17 Resolución 898 de 2014).

La entidad adquirente aportará la descripción de las áreas a reconocer, incluyendo estudio técnico estructural, donde se justifiquen las intervenciones de la construcción, materiales, cantidades de obras, materiales y precios unitarios entre otras; este estudio será analizado por el evaluador, quien dará lugar al reconocimiento final por este concepto.

2.7 - Perjuicios derivados de la terminación de contratos: Corresponde a las erogaciones de dinero que hará el beneficiario a favor de terceros, por cuenta de las sanciones o indemnizaciones por terminación anticipada de contratos, tales como de arriendo y aparcería, cuyo objeto sea el inmueble que será adquirido. (...)

Para el cálculo de este concepto se tendrá en cuenta lo previsto en las cláusulas del respectivo contrato con los terceros y la normatividad vigente sobre la materia. (Numeral 9 Art. 17 Resolución 898 de 2014).

2.8 - Otros Conceptos: Conforme con el parágrafo del artículo 17 de la Resolución 898 de 2014, que dice: “Los conceptos por los cuales se puede generar daño emergente, enunciados en el presente artículo, son indicativos y no excluyen otros conceptos que se demuestren y puedan ser reconocidos en el cálculo de la indemnización.” Se pueden reconocer otros criterios no incluidos en la citada resolución, hecho que fue aclarado mediante la circular externa No. 1000 del IGAC del 2015, que indica textualmente: “la enunciación de conceptos susceptibles de avalúo por daño emergente y lucro cesante, relacionados en la Resolución IGAC 898 de 2014, modificada por la Resolución IGAC 1044 de 2014, no son taxativos ni excluyentes.”

3. LUCRO CESANTE: Se compone de los siguientes criterios

3.1 - Pérdida de utilidad por contratos que dependen del inmueble objeto de adquisición: Este concepto corresponde a las utilidades dejadas de percibir por los beneficiarios, derivados de contratos, tales como el de arrendamiento o aparcería, sobre parte o la totalidad del inmueble.

Para el cálculo de este concepto se establecerá el ingreso derivado del contrato, tomando en consideración la información contenida en el respectivo contrato, aportada por la entidad adquirente. Una vez determinado el ingreso derivado del

Dirección	CL 5B 86A 02		
CHIP	AAA0196OYYX	Registro Topográfico	52647

contrato, se establecerán los costos en que el beneficiario debe incurrir para efectos de recibir el respectivo ingreso, tales como impuesto predial, así las cosas, la utilidad neta será el resultado de descontar del ingreso definido (canon de arrendamiento) el costo determinado por impuesto predial. Así mismo, se tendrá en cuenta la información tributaria y/o contable aportada para efectos del cálculo. (Numeral 1 Art. 18 Resolución 898 de 2014)

3.2 Pérdida de utilidad por otras actividades económicas: Este concepto tendrá lugar en los casos en que el beneficiario realice en el inmueble una actividad económica diferente a las enunciadas en el numeral anterior, y en términos generales su cálculo seguirá los mismos parámetros explicados para el caso de la pérdida de utilidad por contratos.

Para su cálculo se realizará un estudio de la actividad económica, con el fin de establecer el ingreso que estas producen, para lo cual el evaluador podrá acudir a información y estadísticas de entidades públicas y/o privadas, así como la información tributaria, contable y la aportada por el beneficiario. (Numeral 2 Art. 18 Resolución 898 de 2014)

3.3 Otros Conceptos: Conforme con el parágrafo 2 del artículo 18 de la Resolución 898 de 2014, que dice: "Los conceptos por los cuales se puede generar lucro cesante, enunciados en el presente artículo, son indicativos y no excluyen otros conceptos que se demuestren y puedan ser reconocidos en el cálculo de la indemnización." Se pueden reconocer otros criterios no incluidos en la citada resolución, hecho que fue aclarado mediante la circular externa No. 1000 del IGAC, que indica textualmente: "la enunciación de conceptos susceptibles de avalúo por daño emergente y lucro cesante, relacionados en la Resolución IGAC 898 de 2014, modificada por la Resolución IGAC 1044 de 2014, no son taxativos ni excluyentes."

Nota: Conforme el Parágrafo 1° del artículo 18 de la Resolución 898 de 2014, el tiempo a reconocer por lucro cesante será de hasta 6 meses, sin embargo, según la sentencia 750 de 2015 de la Corte Constitucional establece que dicho término puede cambiar, reducirse o ampliarse, por lo tanto resulta procedente que la entidad encargada de la adquisición predial determine el tiempo a reconocer aportando las razones o justificaciones técnicas correspondientes como soporte probatorio de la actuación valuatoria.