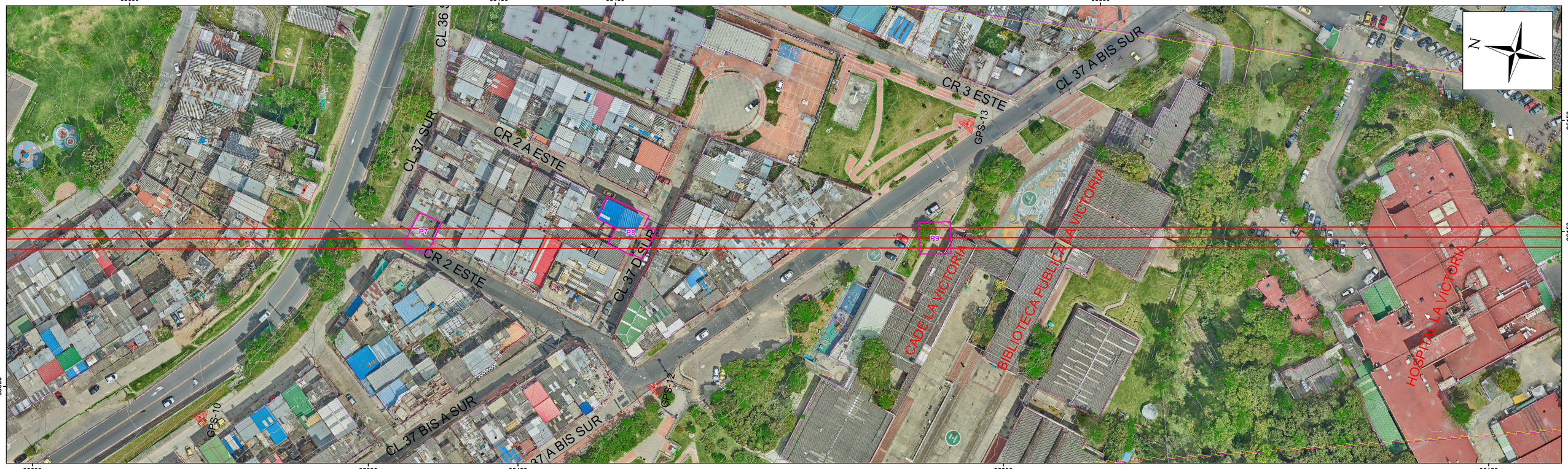

0 5 10 20 30 40 Meters

INSTITUTO DE DESARROLLO URBANO

ALCALDÍA MAYOR
BOGOTÁ D.C.

CONSULTOR :

CONSORCIO CS

CONTRATO N° 1630 DE 2020

DIRECTOR DE PROYECTO: Mario Ernesto Vacca Gamez
MARIO ERNESTO VACCA GAMEZ
Mat: 01193-0224

Firmado digitalmente por Mario Ernesto Vacca Gamez
Fecha: 2021.10.28 23:00:01 -05'00'

ESPECIALISTA: BRAYAN LEANDRO TORRES CLAVIJO
BRYAN LEANDRO TORRES CLAVIJO
Mat: 25266-352049 CND

Firmado digitalmente por BRAYAN LEANDRO TORRES CLAVIJO
Fecha: 2021.10.28 23:00:30 -05'00'

INTERVENTORÍA:

Ardanuy
IVICSA INGENIEROS CONSULTORES

CONTRATO 1673 DE 2020

DIRECTOR INTERVENTORÍA: OSCAR ANDRES RICO GOMEZ
ÓSCAR ÁNDRES RICO GÓMEZ
Mat: 25202-129453 CND

Firmado digitalmente por OSCAR ANDRES RICO GOMEZ
Nombre de la organización: ZIRK LTDA, ou=INGENIEROS CONSULTORES, ou=RICO GOMEZ, email=C.IB.19.8.21.0F.0E.ac.B0@ZOTA.CO, c=CO/DC, l=BOGOTA D.C., st=BOGOTA D.C., serialNumber=CC 79.151.963, 2.5.4.97=NIT 830.053.812.2, 1.3.6.1.4.1.23267.2.1.1=BOGOTA D.C. 1 D.C. 11 ZONA 2 LA CANDELARIA 1 LC 11, 1.3.6.1.4.1.23267.2.1.2=AMERICA TEQUENDAMA, COLOMBIA 1-BOGOTA D.C., givenName=OSCAR ANDRES, sn=RICO GOMEZ, cn=OSCAR ANDRES RICO GOMEZ

ESPECIALISTA INTERVENTORÍA: VILLAMIZAR AVILA HERNANDO ALFREDO
HERNANDO ALFREDO VILLAMIZAR ÁVILA
Mat: 25202-50011

Firmado digitalmente por VILLAMIZAR AVILA HERNANDO ALFREDO
Nombre de la organización: ZIRK LTDA, ou=INGENIEROS CONSULTORES, ou=VILLAMIZAR AVILA HERNANDO ALFREDO, email=C.IB.19.8.21.0F.0E.ac.B0@ZOTA.CO, c=CO/DC, l=BOGOTA D.C., st=BOGOTA D.C., serialNumber=CC 79.151.963, 2.5.4.97=NIT 830.053.812.2, 1.3.6.1.4.1.23267.2.1.1=BOGOTA D.C. 1 D.C. 11 ZONA 2 LA CANDELARIA 1 LC 11, 1.3.6.1.4.1.23267.2.1.2=AMERICA TEQUENDAMA, COLOMBIA 1-BOGOTA D.C., givenName=HERNANDO ALFREDO, sn=VILLAMIZAR AVILA, cn=HERNANDO ALFREDO VILLAMIZAR AVILA

SUPERVISOR IDU

MARIA CONSTANZA GARCIA ALICASTRO

DIRECCION TÉCNICA DE PROYECTOS

MODIFICACIONES	FECHA:
I EMISIÓN ORIGINAL	30-06-2021
II OBSERVACIONES INTERVENTORIA	24-08-2021
III OBSERVACIONES INTERVENTORIA	18-10-2021
IV	
V	
VI	
VII	
VIII	

PROYECTO:

ACTUALIZACION, AJUSTES Y COMPLEMENTACIÓN DE LA FACTIBILIDAD Y LOS ESTUDIOS Y DISEÑOS DEL CABLE AÉREO EN SAN CRISTOBAL BOGOTÁ D.C.

CONTIENE:

ZONAS VERDES
ÁREA INTERVENCIÓN
TRAMO 1 ALTERNATIVA 2

LOCALIDAD: SAN CRISTOBAL

ESCALA: 1:500

FACTIBILIDAD

REFERENCIA: BASE-IDU-1630-2020.dwg

PLANCHA No: FAAMAB14 DE 62

ARCHIVO GDB: mapas abioticos.gdb

ARCHIVO LAYOUT: FAAMAB14

FECHA TERMINACIÓN DE OBRA: ENERO DE 2022

CONSECUTIVO: 539

FECHA ELABORACION PLANO: JUNIO DE 2021