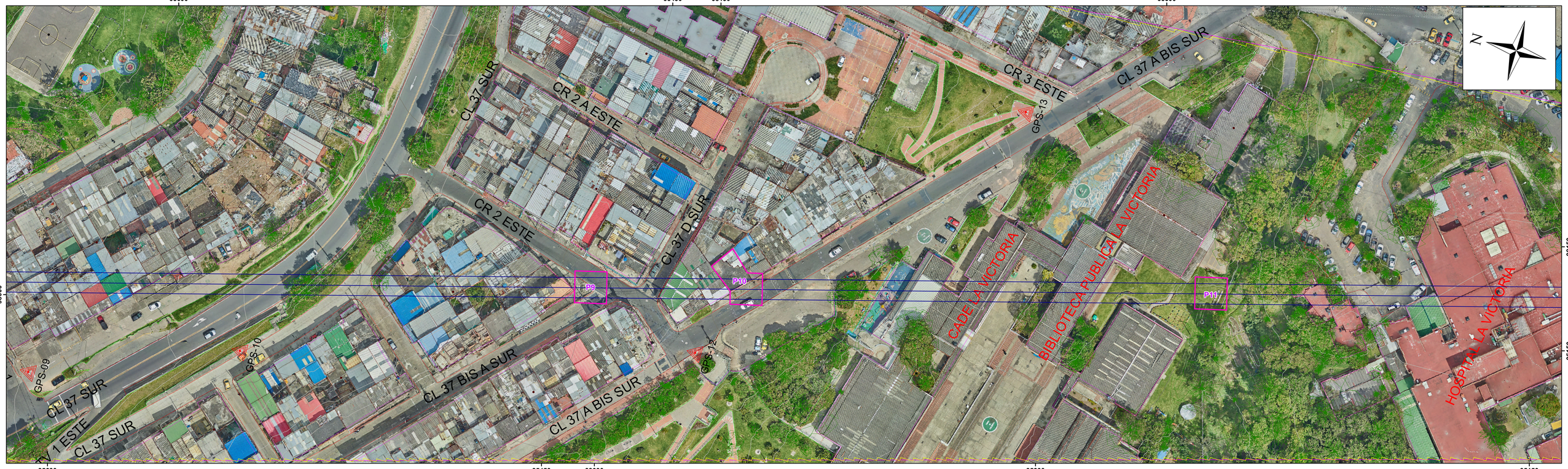

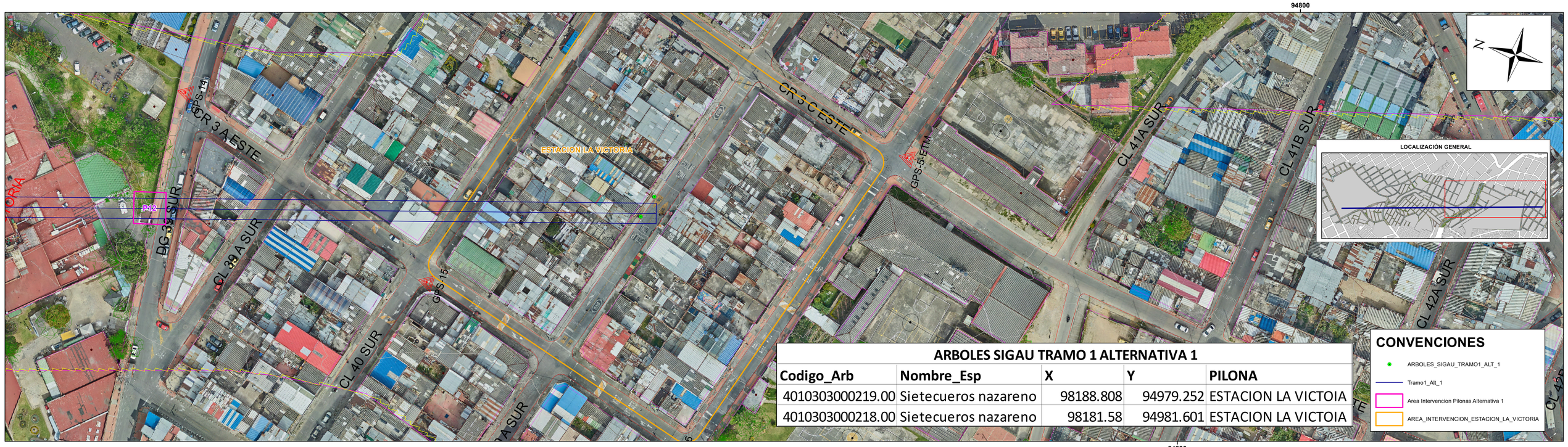

ARBOLES SIGAU TRAMO 1 ALTERNATIVA 1

Codigo_Arb	Nombre_Esp	X	Y	PILONA
4010303000219.00	Sietecueros nazareno	98188.808	94979.252	ESTACION LA VICTOIA
4010303000218.00	Sietecueros nazareno	98181.58	94981.601	ESTACION LA VICTOIA

INSTITUTO DE DESARROLLO URBANO

ALCALDÍA MAYOR
BOGOTÁ D.C.

CONSULTOR :

CONSORCIO CS

CONTRATO N° 1630 DE 2020

DIRECTOR DE PROYECTO: Mario Ernesto Vacca Gamez
Firmado digitalmente por Mario Ernesto Vacca Gamez
Fecha: 2021.10.28 22:55:45 -05'00'
MARIO ERNESTO VACCA GAMEZ
Mat: 01193-0224

ESPECIALISTA: BRAYAN LEANDRO TORRES CLAVIJO
Firmado digitalmente por BRAYAN LEANDRO TORRES CLAVIJO
Fecha: 2021.10.28
BRYAN LEANDRO TORRES CLAVIJO
Mat: 25266-352049 CND

INTERVENTORÍA:

Ardanuy

IVICSA INGENIEROS CONSULTORES

CONTRATO 1673 DE 2020

DIRECTOR INTERVENTORÍA:
OSCAR ANDRES RICO GOMEZ
Firmado digitalmente por OSCAR ANDRES RICO GOMEZ
Nombre de la máquina: PC-PC-OSCAR-RICO-PC
Nombre de la máquina: PC-PC-OSCAR-RICO-PC, cn=OSCAR ANDRES RICO GOMEZ, o=CONSORCIO CONSTRUCTOR CONDOR, ou=CONSORCIO CONSTRUCTOR CONDOR, l=CALLE 14 CARRERA 5 AMBOS TRAMOS, st=Bogotá, c=CO
OSCAR ANDRES RICO GÓMEZ
Mat: 25202-129453 CND

ESPECIALISTA INTERVENTORÍA:
VILLAMIZAR AVILA HERNANDO ALFREDO
Firmado digitalmente por VILLAMIZAR AVILA HERNANDO ALFREDO
Nombre de la máquina: PC-PC-OSCAR-RICO-PC
CN=VILLAMIZAR AVILA HERNANDO ALFREDO, OU=INGENIERIA CONSULTORIA, O=IVICSA INGENIEROS CONSULTORES, L=CALLE 14 CARRERA 5 AMBOS TRAMOS, ST=Bogotá, C=CO
Versión: OpenSSL 1.0.2k-fips 26 Jan 2017
Algoritmo hash de firma digital: sha256RSA
Longitud de clave pública: 2048 bits
Válido desde el 04/10/2021 08:00:00 a.m. hasta el 04/10/2022 08:00:00 a.m.
HERNANDO ALFREDO VILLAMIZAR ÁVILA
Mat: 25202-50011

SUPERVISOR IDU

MARIA CONSTANZA GARCIA ALICASTRO

DIRECCION TÉCNICA DE PROYECTOS

MODIFICACIONES	FECHA:
I EMISIÓN ORIGINAL	30-06-2021
II OBSERVACIONES INTERVENTORIA	24-08-2021
III OBSERVACIONES INTERVENTORIA	18-10-2021
IV	
V	
VI	
VII	
VIII	

PROYECTO:

ACTUALIZACION, AJUSTES Y COMPLEMENTACIÓN DE LA FACTIBILIDAD Y LOS ESTUDIOS Y DISEÑOS DEL CABLE AÉREO EN SAN CRISTOBAL BOGOTÁ D.C.

CONTIENE:

ARBOLES SIGAU
ÁREA INTERVENCIÓN
TRAMO 1 ALTERNATIVA 1

LOCALIDAD: SAN CRISTOBAL

ESCALA: 1:500

FACTIBILIDAD

REFERENCIA: BASE-IDU-1630-2020.dwg

PLANCHA No: FAAMAB06 DE 62

ARCHIVO GDB: mapas abioticos.gdb

ARCHIVO LAYOUT: FAAMAB06

FECHA TERMINACIÓN DE OBRA: ENERO DE 2022

CONSECUTIVO: 531

FECHA ELABORACION PLANO: JUNIO DE 2021