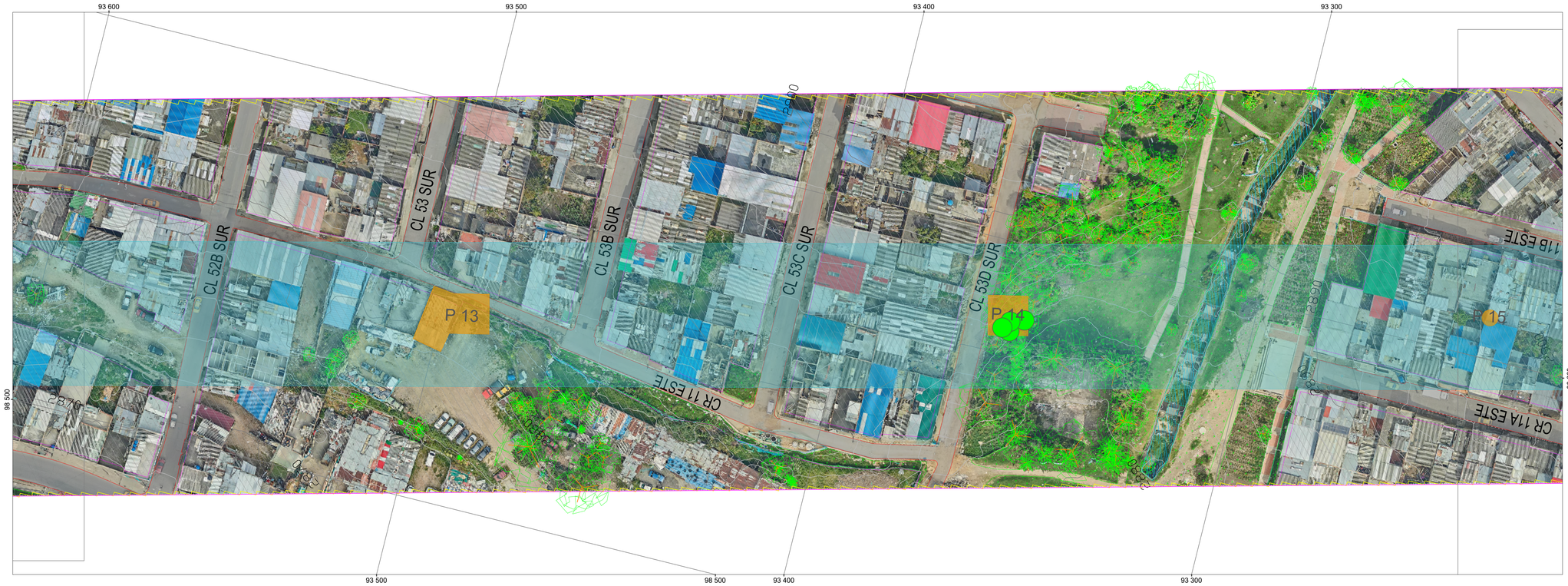

LOCALIZACIÓN GENERAL

ARBOLES SIGAU TRAMO 3 ALTERNATIVA 2

Codigo_Arb	Nombre_Esp	X	Y	PILONA
40102010012230.00	Holly liso	98581.232	93356.531	P14
40102010012225.00	Holly liso	98577.617	93359.569	P14
40102010012227.00	Holly liso	98580.075	93359.926	P14
40102010012226.00	Holly liso	98578.101	93361.547	P14

CONVENCIONES

- ZONAS_VERDE_SIGAU_TRAMO 3_ALT_2
- AREA_INTERVENCION_E_ALTAMIRA_TRAMO3_ALT_2
- AREA_INTERVENCION_PILONAS_TRAMO3_ALT_2
- AREA_INFLUENCIA_30M_TRAMO3_ALT_2
- AREA_INTERVENCION_ESTACION_LA_VICTORIA

INFORMACIÓN CARTOGRÁFICA

El levantamiento topográfico se encuentra georeferenciado dentro del Marco Geodésico Nacional de Referencia (MAGNA-SIRGAS), adoptado en abril de 2005 por el Instituto Geográfico Agustín Codazzi, como datum oficial de Colombia.

AMARRE IGAC

La georreferenciación del proyecto se realizó mediante el sistema global de navegación satelital (GNSS) y ajuste por nivelación geométrica, tomando como bases para el amarre horizonal las estaciones permanentes **BOGA y BOTO**, mientras que para el vertical se usó el vértice **4-BGT** de la red MAGNA - SIRGAS, materializado por el Instituto Geográfico "AGUSTÍN CODAZZI (IGAC); sus coordenadas se describen a continuación:

NOMBRE	COORDENADAS GEOGRÁFICAS WGS84 ÉPOCA IGAC 2018.0			COORDENADAS MAGNA SIRGAS CARTESIANAS BOGOTÁ 2011		ALTURA ORTOMÉTRICA EGM2008	ALTURA GEOMÉTRICA NIVEL DE PRECISIÓN
	LATITUD WGS84 dd°mm'ss.s"	LONGITUD WGS84 dd°mm'ss.s"	ALTURA ELIPSOIDAL WGS84	NORTE (m)	ESTE (m)	ELEVACIÓN (m.s.n.m)	ELEVACIÓN (m.s.n.m)
BOGA	4°38'19.25771"N	74°4'47.81869"W	2609.779	104696.764	99732.255	2583.558	N/A
BOGT	4°38'24.26278"N	74°4'53.38286"W	2576.232	104850.742	99622.343	2550.027	N/A
4-BGT	N/A	N/A	N/A	N/A	N/A	N/A	2575.783

INFORMACIÓN DE REFERENCIA

COORDENADAS PLANAS CARTESIANAS
MAGNA SIRGAS - BOGOTÁ-2011

Sistema de Referencia	MAGNA - SIRGAS
Elipsoide	GRS80 = WGS84
Proyección	Transversal Mercator
Coordenadas Geográficas	4° 40' 49.750" N 74° 08' 47.730" W
Falso Norte	109320.965 m
Falso Este	92334.879 m
Factor de Escala	1.00039980
Plano de Proyección	2550 m.s.n.m.

ESCALA GRÁFICA

Un centímetro en el plano equivale a 20 metros en terreno

0 10 20 30 40 50 m.

ESCALA 1:500

INSTITUTO DE DESARROLLO URBANO
Alcaldía Mayor
Bogotá D.C.

CONSULTOR:
CONSORCIO CS
CalyMayor Colombia S.A.S. Supering
CONTRATO IDU Nº 1630 de 2020

DIRECTOR DE PROYECTO:
Mario Ernesto Vacca Gamez
ING.MARIO ERNESTO VACCA GAMEZ
Firmado digitalmente por Mario Ernesto Vacca Gamez Fecha: 2021.10.28 19:49:24 -05'00'
Mat.: 01193-0224

RESPONSABLE FORESTAL:
BRAYAN LEANDRO TORRES CLAVIJO
ING. BRYAN LEANDRO TORRES CLAVIJO
Firmado digitalmente por BRAYAN LEANDRO TORRES CLAVIJO Fecha: 2021.10.26 08:35:09 -05'00'
Mat.: 25266-352049 CND

INTERVENTORIA
Ardanuy
IVICSA INGENIEROS CONSULTORES
CONTRATO IDU Nº 1673 de 2020

DIRECTOR DE INTERVENTORIA:
OSCAR ANDRES RICO GOMEZ
OSCAR ÁNDRES RICO GÓMEZ
Firmado digitalmente por OSCAR ANDRES RICO GOMEZ Fecha: 2021.10.26 08:35:09 -05'00'
Mat.:25202-129453-CND

RESPONSABLE FORESTAL:
LOPEZ GONZALEZ EDGAR
EDGAR LOPEZ GONZALES
Firmado digitalmente por EDGAR LOPEZ GONZALES Fecha: 2021.10.26 08:35:09 -05'00'
Mat.: 03000-02945

SUPERVISOR IDU:
MARÍA CONSTANZA GARCÍA ALICASTRO
DIRECCIÓN TÉCNICA DE PROYECTOS

	MODIFICACIONES	FECHA:
I	EMISIÓN ORIGINAL	28-06-2021
II	OBSERVACIONES INTERVENTORIA	24-08-2021
III		
IV		
V		
VI		
VII		
VIII		

PROYECTO:
"ACTUALIZACIÓN, AJUSTES Y COMPLEMENTACIÓN DE LA FACTIBILIDAD Y LOS ESTUDIOS Y DISEÑOS DEL CABLE AÉREO EN SAN CRISTOBÁL, EN BOGOTÁ D.C."

CONTIENE:
ARBOLES SIGAU
ÁREA INTERVENCIÓN
TRAMO 3 ALTERNATIVA 2

LOCALIDAD: San Cristóbal
ESCALA: 1:500

FACTIBILIDAD

REFERENCIA: BASE-04-IDU-1630-2020.dwg
ARCHIVO CAD: FAAMF014
ARCHIVO LAYOUT: FAAMF036
FECHA TERMINACION OBRA: ENERO DE 2022
FECHA ELABORACION PLANO: JUNIO DE 2021

PLANCHA No. FAAMF036 DE 52
CONSECUTIVO: 509