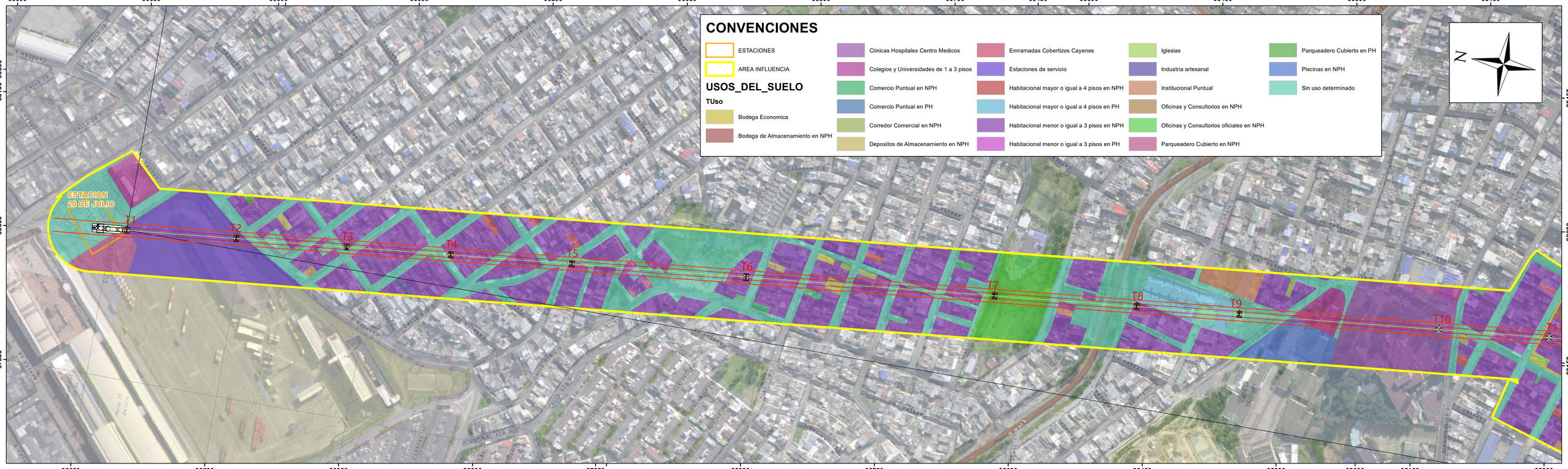

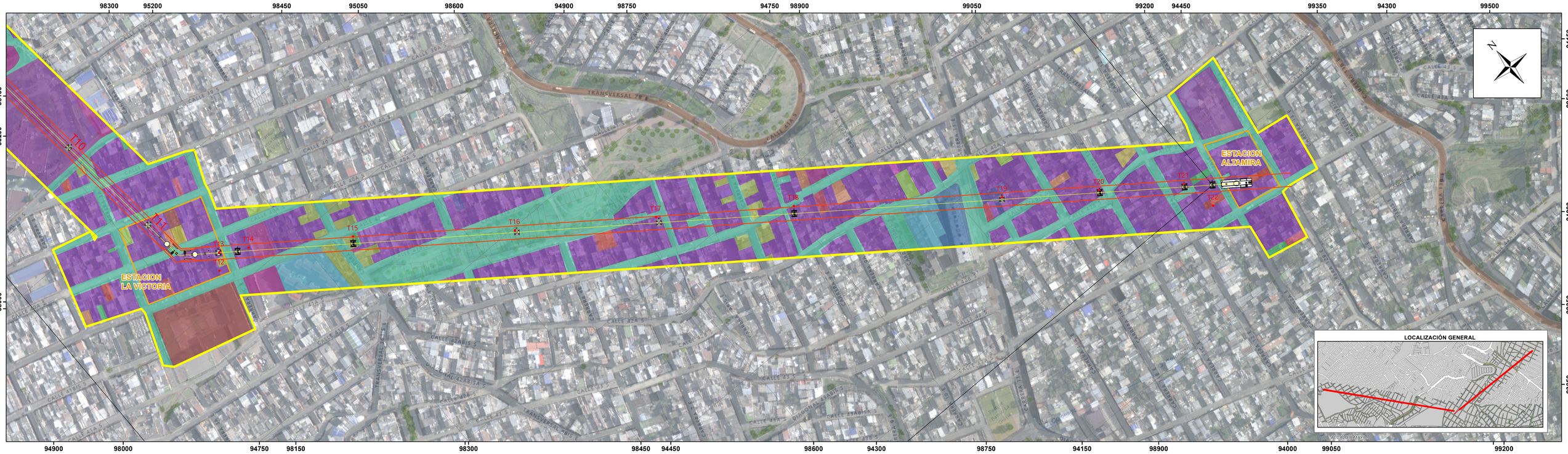

0 30 60 120 180 240 Meters

INSTITUTO DE DESARROLLO URBANO

ALCALDÍA MAYOR BOGOTÁ D.C.

CONSULTOR :

CONSORCIO CS

CONTRATO N° 1630 DE 2020

DIRECTOR DE PROYECTO: Mario Ernesto Vacca Gamez
Firmado digitalmente por Mario Ernesto Vacca Gamez
Fecha: 2022.03.23 18:41:07 -05'00'
ING.MARIO ERNESTO VACCA GÁMEZ
Mat: 01193-0224

ESPECIALISTA: JHONN STIDH PABON MORENO
Firmado digitalmente por JHONN STIDH PABON MORENO
Fecha: 2022.03.18 16:25:36 -05'00'
ING.JHONN STIDH PABÓN
Mat: 252400899 19 CND

INTERVENTORÍA:
Consorcio Ardanuy-IVICSA

CONTRATO 1673 DE 2020

DIRECTOR INTERVENTORÍA:
OSCAR ANDRES RICO GOMEZ
ING.ÓSCAR ÁNDRES RICO GÓMEZ
Mat: 25202-129453 CND

ESPECIALISTA INTERVENTORÍA:
VILLAMIZAR AVILA HERNANDO ALFREDO
ING.ALFREDO VILLAMIZAR
Mat. 25202-50011 CND

SUPERVISOR IDU

MARIA CONSTANZA GARCIA ALICASTRO

DIRECCION TÉCNICA DE PROYECTOS

MODIFICACIONES	FECHA:
I Observaciones interventoria ISC-CAI-P1580 644	21 - 12 -2021
II	
III	
IV	
V	
VI	
VII	
VIII	

PROYECTO:
ACTUALIZACION, AJUSTES Y COMPLEMENTACIÓN DE LA FACTIBILIDAD Y LOS ESTUDIOS Y DISEÑOS DEL CABLE AÉREO EN SAN CRISTOBAL BOGOTÁ D.C.

CONTIENE:
USOS DEL SUELO POR MANZANA

LOCALIDAD: SAN CRISTOBAL

ESCALA: 1:1.800

DISEÑO

REFERENCIA:

PLANCHA No: DIAMUS_07 DE 20

ARCHIVO: Shape

FECHA DISEÑOS: NOVIEMBRE DE 2021

FECHA TERMINACION OBRA: ENERO 2022

CONSECUTIVO: