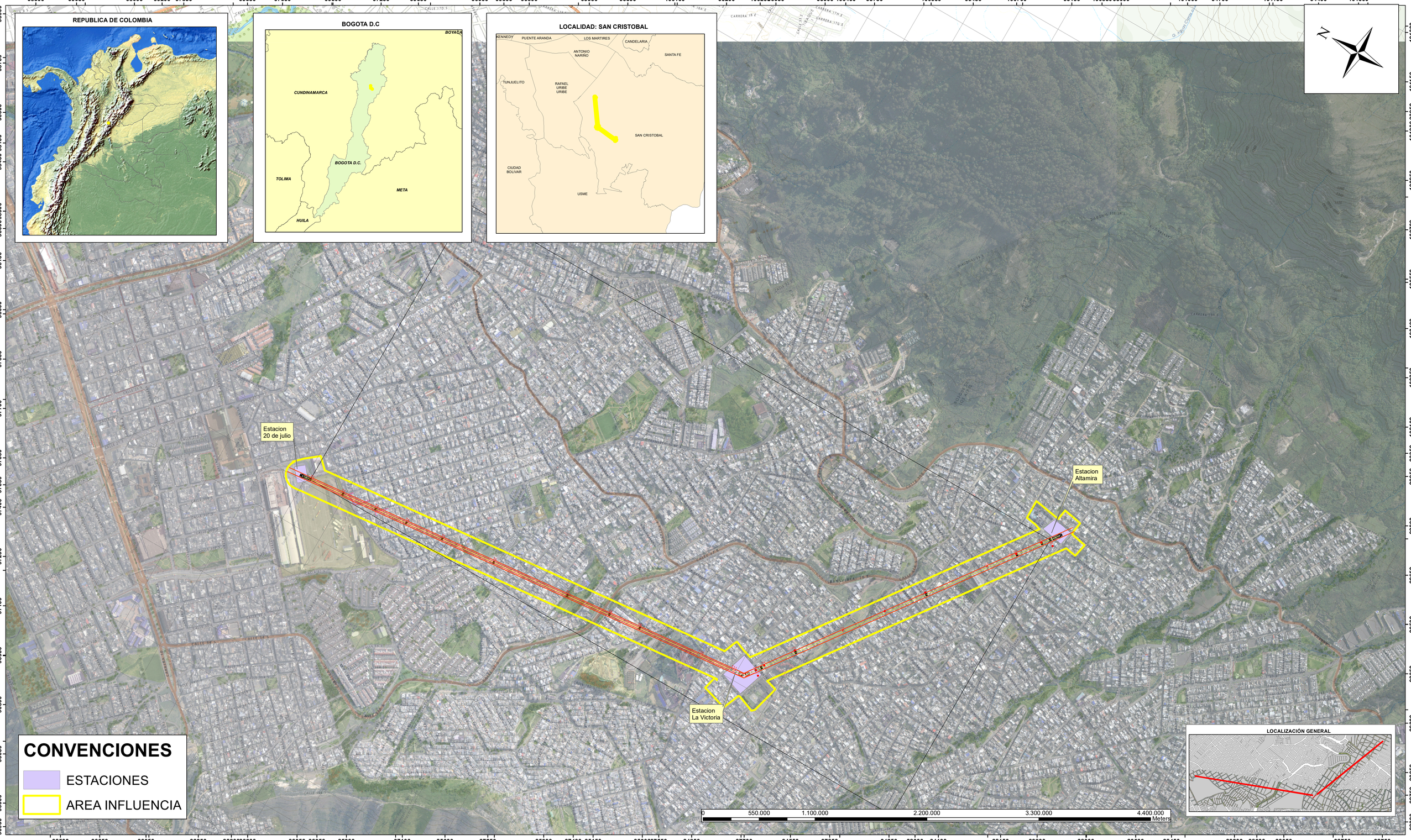

INSTITUTO DE DESARROLLO URBANO

ALCALDÍA MAYOR BOGOTÁ D.C.

CONSULTOR :

CONSORCIO CS

CONTRATO N° 1630 DE 2020

DIRECTOR DE PROYECTO: Mario Ernesto Vacca Gamez — Firmado digitalmente por Mario Ernesto Vacca Gamez Fecha: 2022.03.23 18:18:34 -05'00'

ING.MARIO ERNESTO VACCA GÁMEZ
Mat: 01193-0224

ESPECIALISTA: JHONN STIDH PABON MORENO — Firmado digitalmente por JHONN STIDH PABON MORENO Fecha: 2022.03.18 16:23:26 -05'00'

ING.JHONN STIDH PABÓN
Mat: 252400899 19 CND

INTERVENTORÍA:

Consorcio Ardanuy-IVICSA

CONTRATO 1673 DE 2020

DIRECTOR INTERVENTORÍA:

OSCAR ANDRES RICO GOMEZ

Firmado digitalmente por OSCAR ANDRES RICO GOMEZ
Nombre de la entidad: CAL Y MAYOR Y ASOCIADOS LTDA. ou=RCI GOMEZ, email=oscar.rico@calymayor.com, c=CO, cn=OSCAR ANDRES RICO GOMEZ, serialNumber=CC 80086113 & TI 1.018.414.359 & CE 391.000.000.000 & NIT 830.059.718-0, g=Oscar, sn=RICO GOMEZ, ou=RCI GOMEZ, email=oscar.rico@calymayor.com, c=CO, cn=OSCAR ANDRES RICO GOMEZ, serialNumber=CC 80086113 & TI 1.018.414.359 & CE 391.000.000.000 & NIT 830.059.718-0, g=Oscar, sn=RICO GOMEZ, ou=RCI GOMEZ, email=oscar.rico@calymayor.com, c=CO
2022.03.23 08:00:00 -05'00'

ING.ÓSCAR ÁNDRES RICO GÓMEZ
Mat: 25202-129453 CND

ESPECIALISTA INTERVENTORÍA:

VILLAMIZAR AVILA HERNANDO ALFREDO

Firmado digitalmente por VILLAMIZAR AVILA HERNANDO ALFREDO
Nombre de la entidad: CAL Y MAYOR Y ASOCIADOS LTDA. ou=RCI GOMEZ, email=hernando.villamizar@calymayor.com, c=CO, cn=VILLAMIZAR AVILA HERNANDO ALFREDO, serialNumber=CC 91.245.000 & TI 1.018.414.359 & CE 391.000.000.000 & NIT 830.059.718-0, g=HERNANDO ALFREDO, sn=VILLAMIZAR AVILA, t=INGENIERO, ou=RCI GOMEZ, email=hernando.villamizar@calymayor.com, c=CO
2022.03.23 08:00:00 -05'00'

ING.ALFREDO VILLAMIZAR
Mat. 25202-50011 CND

SUPERVISOR IDU

MARIA CONSTANZA GARCIA ALICASTRO

DIRECCION TÉCNICA DE PROYECTOS

MODIFICACIONES	FECHA:
I Observaciones interventoria ISC-CAI-P1580 644	21 - 12 -2021
II	
III	
IV	
V	
VI	
VII	
VIII	

PROYECTO:

ACTUALIZACION, AJUSTES Y COMPLEMENTACIÓN DE LA FACTIBILIDAD Y LOS ESTUDIOS Y DISEÑOS DEL CABLE AÉREO EN SAN CRISTOBAL BOGOTÁ D.C.

CONTIENE:

LOCALIZACIÓN DEL PROYECTO

LOCALIDAD: SAN CRISTOBAL

ESCALA: 1:5.000

DISEÑO

REFERENCIA:

PLANCHA No: DIAMLP_01 DE 01

ARCHIVO: Shape

FECHA DISEÑOS: NOVIEMBRE DE 2021

CONSECUTIVO:

FECHA TERMINACION OBRA: ENERO 2022