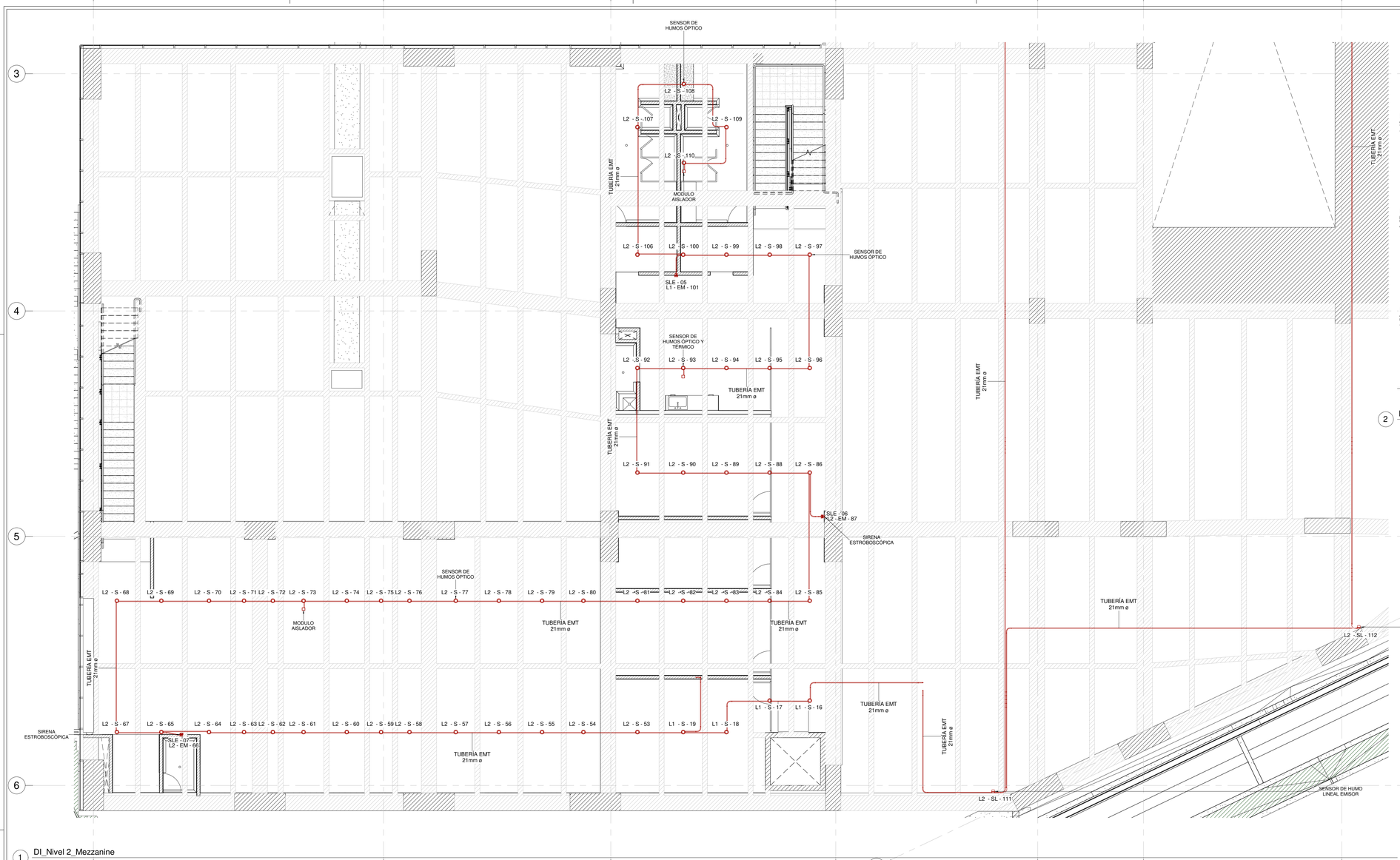

1 DI_Nivel 2_Mezzanine
1 : 75

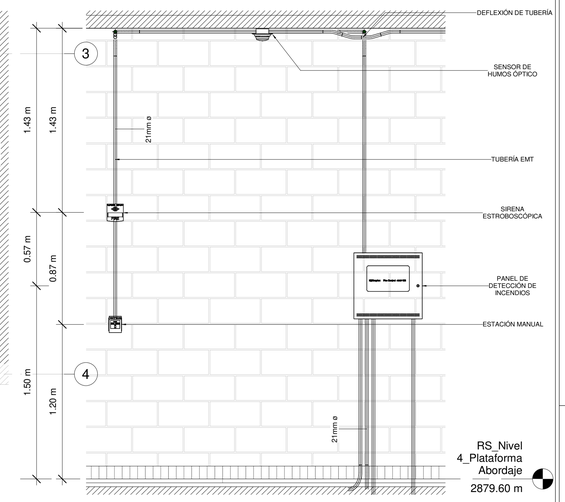

2 DETALLE 9
1 : 20

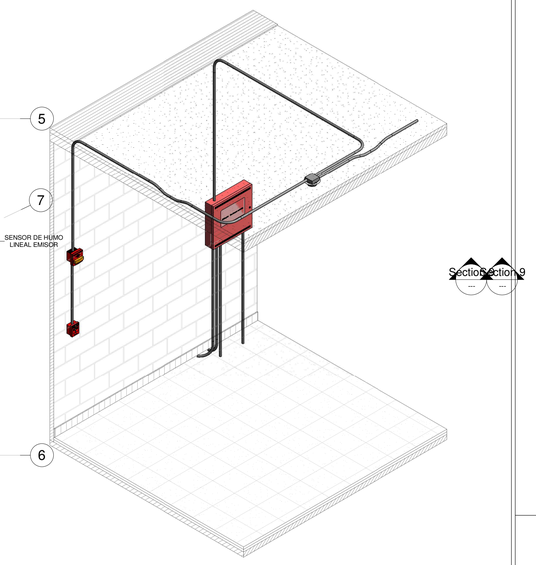

3 DETALLE 3D SISTEMA DETECCIÓN DE INCENDIO 2

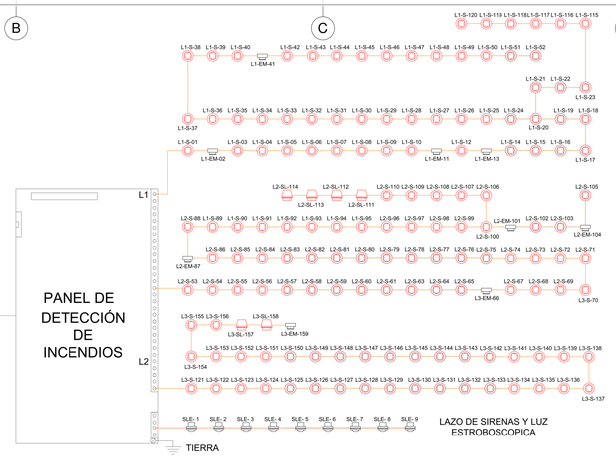

ESTACIÓN 3 - ALTAMIRA - NIVEL 2_MEZZANINE - TABLA DE CANTIDADES DISPOSITIVOS DE DETECCIÓN DE INCENDIOS	
TIPO DE DISPOSITIVO DE DETECCIÓN DE INCENDIOS	Recuento
ESTACIÓN MANUAL	3
MODULO AISLADOR	2
SENSOR DE HUMO LINEAL EMISOR	2
SENSOR DE HUMO LINEAL RECEPTOR	2
SENSOR DE HUMOS ÓPTICO	33
SIRENA ESTROBOSCÓPICA	3
Total general	45

CONVENCIONES

ELEMENTO	A INSTALAR
	TUBERÍA ASCENDENTE
	TUBERÍA DESCENDENTE
	CABLE FPLP CALIBRE 2X16 AWG PARA SIRENAS Y 2X18 AWG PARA SENSORES
	TUBERÍA EMT 21mm
	SENSOR DE HUMOS ÓPTICO Y ÓPTICO Y TÉRMICO
	SIRENA DE LUZ ESTROBOSCÓPICA DE PARED
	ESTACIÓN MANUAL
	SENSOR DE HUMOS LINEAL
PANEL	PANEL DE DETECCIÓN DE INCENDIOS
AR	ANUNCIADOR REMOTO
S - 01	SENSOR DE HUMO - CODIGO
SLE - 01	SIRENA DE LUZ ESTROBOSCÓPICA - CODIGO
EM - 01	ESTACIÓN MANUAL - CODIGO

DISEÑO

INSTITUTO DE DESARROLLO URBANO
Alcaldía Mayor
Bogotá D.C.

CONSULTOR:
CONSORCIO SC
CONSORCIO CS
CONTRATO–IDU:1630 DE 2020

DIRECTOR CONSULTORIA:
ING. MARIO ERNESTO VACCA GAMEZ
Mat:01193–0224
ESPECIALISTA:
IVAN ALEXANDER URIBE VEGA
Firmado digitalmente por IVAN ALEXANDER URIBE VEGA
Fecha: 2022.03.31 15:34:30 -05'00'
ING. ALEXANDER URIBE
Mat:RS 205– 2911

INTERVENTORIA:
Ardanuy
IVICSA INGENIEROS CONSULTORES
CONTRATO 1673 DE 2020

DIRECTOR DE INTERVENTORIA:
OSCAR ANDRES RICO GOMEZ
ING. OSCAR ANDRES RICO GÓMEZ
Mat:25202–129453–CND
ESPECIALISTA INTERVENTORIA:
CRUZ GÓNZALEZ STEPHANIE GISSELA
ING. STEPHANIE GISSELA CRUZ G.
Mat: CN205–83139

SUPERVISOR IDU:
MARÍA CONSTANZA GARCÍA ALICASTRO
DIRECCIÓN TÉCNICA DE PROYECTOS

MODIFICACIONES		FECHA:
I	VERSIÓN 00	24 ENERO 2022
II	VERSIÓN 01: SOLUCIÓN OBSERVACIONES INTERVENTORÍA ISC–CAI–P1580 808	10 FEBRERO 2022
III	VERSIÓN 02: SOLUCIÓN OBSERVACIONES INTERVENTORÍA ISC–CAI–P1580 851	02 MARZO 2022
IV	VERSIÓN 03: SOLUCIÓN OBSERVACIONES INTERVENTORÍA ISC–CAI–P1580 946	30 MARZO 2022
V		
VI		
VII		
VIII		

PROYECTO:
"ACTUALIZACIÓN,AJUSTES Y COMPLEMENTACIÓN DE LA FACTIBILIDAD Y ESTUDIOS Y DISEÑOS DEL CABLE AÉREO EN SAN CRISTOBAL, BOGOTÁ D.C."

CONTIENE:
ESTACIÓN 3 – ALTAMIRA – NIVEL 2 MEZZANINE – DETECCIÓN TEMPRANA DE INCENDIOS

LOCALIDAD: SAN CRISTÓBAL
ESCALA: Como se indica

REFERENCIA:
ARCHIVO CAD: DIRSDR 10
ARCHIVO LAYOUT: DIRSDR 138
FECHA DE TERMINACIÓN DE OBRA: ENERO DE 2022
FECHA DE ELABORACIÓN PLANO: NOVIEMBRE DE 2021

PLANCHA No. DIRSDR 138 DE 18
CONSECUTIVO: